



GOVERNO DE RONDÔNIA  
SECRETARIA DE ESTADO DO PLANEJAMENTO, ORÇAMENTO E GESTÃO – SEPOG  
GERÊNCIA DO OBSERVATÓRIO - GOB

# **Rondônia em números**

*2015 - 2017*

## ***Governo de Rondônia***

**Marcos José Rocha dos Santos**

Governador

**José Atílio Salazar Martins**

Vice- governador

**Pedro Antonio Afonso Pimentel**

Secretário de Estado do Planejamento, Orçamento e Gestão

**Jailson Viana de Almeida**

Secretária Adjunto de Estado do Planejamento

**Jorge Cesar Ugalde**

Gerente do Observatório

**Teresa Cristina Simoni**

Administradora

**Douglas vieira da silva**

Técnico em políticas públicas e gestão governamental

**Rosângela Lopez Cortez**

Agente Administrativo

**Sabrina Carvalho da Silva**

Assessora técnica

**Secretaria de Estado do Planejamento, Orçamento e Gestão**

Av. Farquar, nº 2986, Complexo Rio Madeira, Curvo 2,

Edifício Rio Cautário, 6º andar

Bairro: Pedrinhas

CEP: 76801-470, Porto Velho - RO

## Conteúdo

CARACTERIZAÇÃO TERRITORIAL .....	3
MAPAS .....	3
DESENVOLVIMENTO HUMANO E SOCIAL .....	3
EDUCAÇÃO .....	4
ÍNDICE DE DESENVOLVIMENTO.....	10
JUSTIÇA E SEGURANÇA PÚBLICA .....	14
PARTICIPAÇÃO POLÍTICA .....	19
POPULAÇÃO .....	20
PREVIDÊNCIA E ASSISTÊNCIA.....	22
SAÚDE .....	6
TRABALHO E RENDIMENTO.....	11
DESENVOLVIMENTO INFRAESTRUTURA.....	15
ENERGIA.....	16
HABITAÇÃO.....	20
RODOVIAS.....	22
SANEAMENTO.....	23
DESENVOLVIMENTO ECONÔMICO .....	24
AGROPECUÁRIA.....	25
COMÉRCIO EXTERIOR .....	29
COMÉRCIO.....	32
COMUNICAÇÃO .....	33
INDÚSTRIA .....	35
PREÇOS.....	38
PRODUTO INTERNO BRUTO .....	42
SERVIÇOS .....	53
TRANSPORTE.....	56
FINANÇAS PÚBLICAS.....	58

# ***CARACTERIZAÇÃO TERRITORIAL***





Tabela 1.1 - Coordenadas geográficas e limites do Estado de Rondônia

Situação geográfica	Limites	Latitude (S)	Longitude (W.Gr.)
Norte	Estado do Amazonas	07°58'37"	63°01'33"
Sul	República da Bolívia	13°41'32"	60°42'54"
Leste	Estado do Mato Grosso	12°19'44"	59°46'49"
Oeste	Estado do Acre e República da Bolívia	09°48'51"	66°48'20"

Fonte: Fundação Instituto Brasileiro de Geografia, e Estatística - IBGE

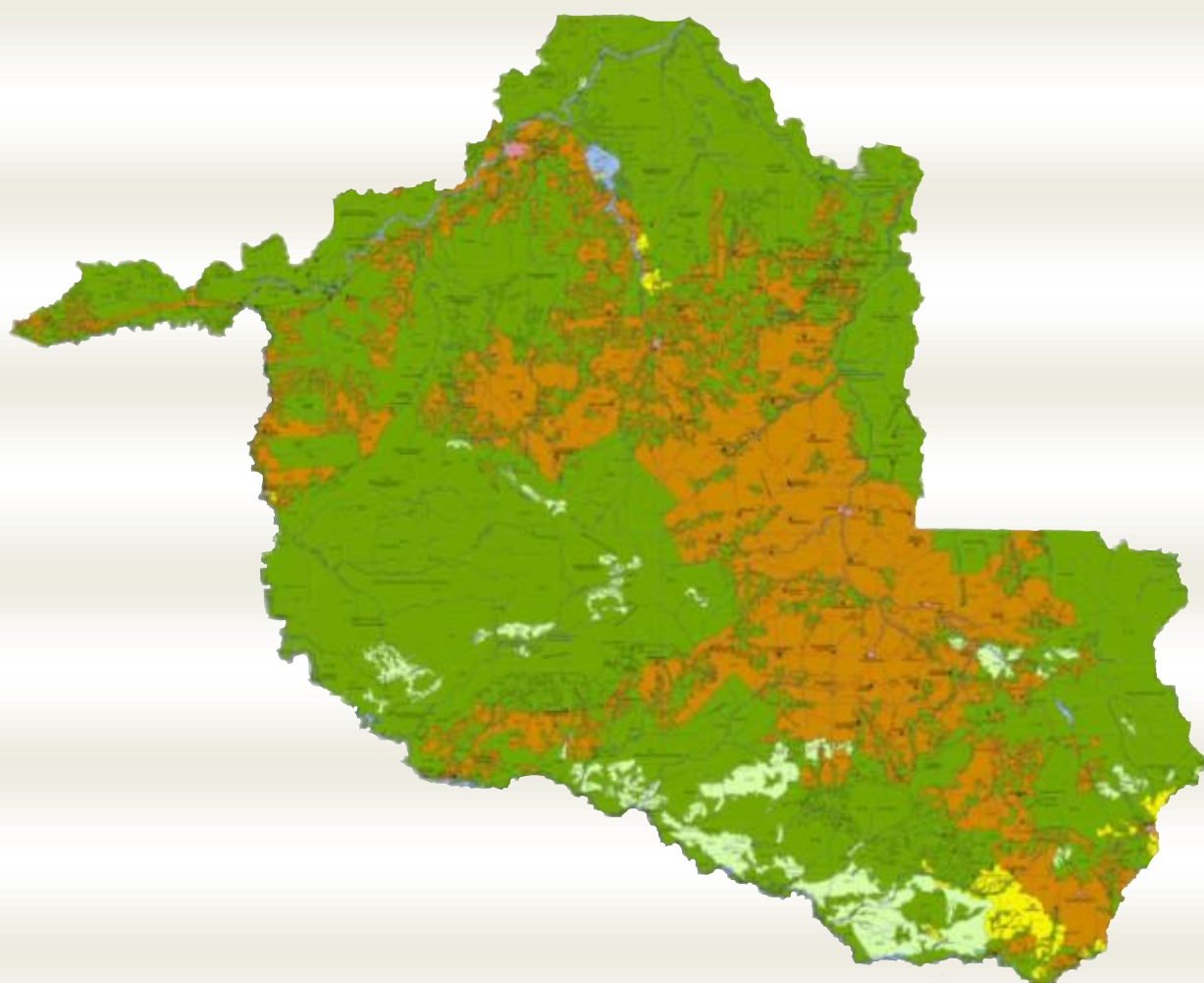
Tabela 1.2 - Coordenadas geográficas dos pontos extremos e área - Brasil, Norte e Rondônia

Discriminação	Brasil	Norte	Rondônia
Coordenadas geográficas			
Norte			
Latitude	05°16'20"	05°16'20"	07°58'37"
Longitude	60°12'43"	60°12'43"	63°01'33"
Sul			
Latitude	33°45'03"	13°41'32"	13°41'32"
Longitude	53°23'48"	60°42'54"	60°42'54"
Leste			
Latitude	07°09'28"	10°15'18"	12°19'44"
Longitude	34°47'30"	45°41'46"	59°46'49"
Oeste			
Latitude	07°09'28"	07°33'13"	09°48'51"
Longitude	73°59'32"	73°59'32"	66°48'20"
Área			
1985	8.511.965	...	243.044
1995	8.547.404	3.869.638	238.513
2002	8.514.876	3.853.327	237.576

Fonte: Fundação Instituto Brasileiro de Geografia, e Estatística - IBGE

Tabela 1.3 – Limites - Brasil, Norte e Rondônia

Situação Geográfica	Limites		
	Brasil	Norte	Rondônia
Norte	Venezuela, Guiana, Suriname, Guiana e Oceano Atlântico	Venezuela, Guiana, Suriname, Guiana e Oceano Atlântico	Estado do Amazonas
Sul	Uruguai e Oceano Atlântico	Mato Grosso, Goiás e Bolívia	Bolívia
Leste	Oceano Atlântico	Maranhão, Piauí e Bahia	Estado do Mato Grosso
Oeste	Colômbia, Bolívia, Peru, Argentina e Paraguai	Peru e Colômbia	Estado do Acre e Bolívia

Fonte: Fundação Instituto Brasileiro de Geografia, e Estatística - IBGE

Nº	Municípios	Data Criação	Lei de Criação nº.	Área Geográfica (km²)
1	Alto Alegre dos Parecis	22/06/1994	570	3.958,59
2	Alta Floresta do Oeste	20/05/1986	104	7.066,70
3	Alto Paraíso	13/02/1992	375	2.651,82
4	Alvorada do Oeste	20/05/1986	103	3.029,19
5	Ariquemes	11/10/1977	6.448	4.426,56
6	Buritis	27/12/1995	649	3.265,74
7	Cabixi	06/07/1988	208	1.314,36
8	Cacaulândia	13/02/1992	374	1.961,75
9	Cacoal	11/10/1977	6.448	3.792,64
10	Campo Novo de Rondônia	13/02/1992	379	3.442,00
11	Candeias do Jamari	13/02/1992	363	6.843,87
12	Castanheiras	13/02/1992	366	892,84
13	Cerejeiras	05/08/1983	71	2.783,31
14	Chupinguaia	27/12/1995	643	5.126,68
15	Colorado do Oeste	16/06/1981	6.921	1.451,06
16	Corumbiara	13/02/1992	377	3.060,32
17	Costa Marques	16/06/1981	6.921	12.722,17
18	Cujubim	22/06/1994	568	3.864,07
19	Espigão do Oeste	16/06/1981	6.921	4.518,06
20	Governador Jorge Teixeira	13/02/1992	373	5.067,38
21	Guajará-Mirim	12/07/1929	991	24.855,65
22	Itapuã do Oeste	13/02/1992	364	4.081,43
23	Jaru	16/06/1981	6.921	2.944,03
24	Ji-Paraná	11/10/1977	6.448	6.896,78
25	Machadinho D'Oeste	11/05/1988	198	8.509,27
26	Ministro Andreazza	13/02/1992	372	798,07
27	Mirante da Serra	13/02/1992	369	1.191,88
28	Monte Negro	13/02/1992	378	1.931,37
29	Nova Brasilândia D'Oeste	19/06/1987	157	1.155,35
30	Nova Mamoré	06/07/1988	207	10.071,70
31	Nova União	22/06/1994	566	807,18
32	Novo Horizonte do Oeste	13/02/1992	365	843,45
33	Ouro Preto do Oeste	16/06/1981	6.921	1.970,15
34	Parecis	22/06/1994	573	2.548,69
35	Pimenta Bueno	11/10/1977	6.448	6.241,07
36	Pimenteiras do Oeste	27/12/1995	645	6.014,73
37	Porto Velho	02/10/1914	757	34.082,37
38	Presidente Médici	16/06/1981	6.921	1.758,46
39	Primavera de Rondônia	22/06/1994	569	605,7
40	Rio Crespo	13/02/1992	376	1.717,65
41	Rolim de Moura	05/08/1983	71	1.457,89
42	Santa Luzia D'Oeste	11/05/1986	100	1.197,78
43	São Felipe D'Oeste	22/06/1994	567	541,64
44	São Francisco do Guaporé	27/12/1995	644	4.747,00
45	São Miguel do Guaporé	07/06/1988	306	8.007,87
46	Seringueiras	13/02/1992	370	2.251,27
47	Teixeirópolis	22/06/1994	571	459,95
48	Theobroma	13/02/1992	371	2.197,42
49	Urupá	13/02/1992	368	831,87
50	Vale do Anari	22/06/1994	572	3.135,14
51	Vale do Paraíso	13/02/1992	367	965,38
52	Vilhena	11/10/1977	6.448	11.518,93

Fonte:Fundação Instituto Brasileiro de Geografia e Estatística – IBGE

Tabela 1.5-Coordenadas e área geográfica, altitude e distância da capital segundo os municípios do Estado de Rondônia

Nº	Municípios	Coordenadas						Altitude	Distância da Capital (aproximada)
		Latitude Sul			Longitude Oeste				
1	Alto Alegre dos Parecis	12°	07'	42"	61°	51'	05"	405	483
2	Alta Floresta do Oeste	11°	58'	05"	61°	57'	15"	350	459
3	Alto Paraíso	09°	42'	47"	63°	19'	14"	...	211
4	Alvorada do Oeste	11°	25'	39"	62°	22'	10"	224	384
5	Ariquemes	09°	54'	49"	63°	02'	38"	142	199
6	Buritis	10°	12'	44"	63°	49'	46"	200	330
7	Cabixi	13°	29'	32"	60°	32'	28"	230	787
8	Cacaulândia	10°	20'	27"	62°	53'	10"	205	236
9	Cacoal	11°	25'	53"	61°	26'	51"	200	445
10	Campo Novo de Rondônia	10°	32'	58"	63°	37'	02"	...	234
11	Candeias do Jamari	08°	46'	54"	63°	42'	08"	...	20
12	Castanheiras	11°	25'	40"	61°	57'	18"	190	416
13	Cerejeiras	13°	11'	20"	60°	48'	58"	277	732
14	Chupinguaia	12°	33'	00"	60°	54'	08"	360	594
15	Colorado do Oeste	13°	07'	03"	60°	32'	28"	460	746
16	Corumbiara	12°	57'	52"	60°	48'	59"	340	701
17	Costa Marques	12°	24'	55"	64°	13'	17"	140	453
18	Cujubim	09°	21'	48"	62°	35'	07"	95	174
19	Espigão do Oeste	11°	31'	30"	61°	00'	49"	270	489
9	Cacoal	11°	25'	53"	61°	26'	51"	200	445
20	Governador Jorge Teixeira	10°	36'	46"	62°	44'	05"	190	273
21	Guajará-Mirim	10°	47'	27"	65°	19'	55"	128	312
22	Itapuã do Oeste	09°	11'	50"	63°	09'	55"	...	102
23	Jaru	10°	25'	56"	62°	28'	23"	124	278
24	Ji-Paraná	10°	52'	50"	61°	56'	30"	170	363
25	Machadinho D'Oeste	09°	25'	48"	62°	00'	15"	102	257
26	Ministro Andreazza	11°	11'	54"	61°	30'	43"	400	419
27	Mirante da Serra	11°	01'	38"	62°	40'	43"	230	325
28	Monte Negro	10°	15'	05"	63°	17'	13"	...	197
29	Nova Brasilândia D'Oeste	11°	42'	59"	62°	19'	52"	320	411
30	Nova Mamoré	10°	24'	47"	65°	19'	37"	134	274
31	Nova União	10°	54'	28"	62°	33'	28"	250	319
32	Novo Horizonte do Oeste	11°	42'	35"	61°	59'	48"	...	429
33	Ouro Preto do Oeste	10°	42'	42"	62°	15'	17"	280	328
34	Parecis	12°	10'	31"	61°	36'	12"	355	506
35	Pimenta Bueno	11°	40'	29"	61°	11'	27"	195	487
36	Pimenteiras do Oeste	13°	28'	00"	61°	02'	28"	185	748
37	Porto Velho	08°	45'	42"	63°	54'	07"	85	-
38	Presidente Médici	11°	10'	18"	61°	54'	11"	185	395
39	Primavera de Rondônia	11°	49'	01"	61°	19'	17"	210	490
40	Rio Crespo	09°	42'	19"	62°	54'	01"	...	165
41	Rolim de Moura	11°	43'	47"	61°	46'	47"	290	452
42	Santa Luzia D'Oeste	11°	54'	34"	61°	46'	43"	260	465
43	São Felipe D'Oeste	11°	54'	04"	61°	30'	08"	290	484
44	São Francisco do Guaporé	12°	02'	25"	63°	34'	19"	185	417
45	São Miguel do Guaporé	11°	41'	36"	62°	41'	14"	205	399
46	Seringueiras	11°	44'	54"	63°	01'	50"	...	398
47	Teixeirópolis	10°	55'	06"	62°	14'	58"	260	342
48	Theobroma	10°	14'	25"	62°	21'	33"	205	269
49	Urupá	11°	06'	56"	62°	22'	04"	200	357
50	Vale do Anari	09°	51'	47"	62°	11'	08"	140	257
51	Vale do Paraíso	10°	26'	57"	62°	08'	04"	204	308
52	Vilhena	12°	44'	02"	60°	08'	40"	600	742

Fonte:Fundação Instituto Brasileiro de Geografia e Estatística - IBGE

Tabela 1.6-Evolução Político-Administrativa dos Municípios do Estado de Rondônia

Ano	Número de municípios	Número de cidades	Número de distritos	Número de vilas
1960	2	2	9	7
1970	2	2	9	7
1980	7	7	22	15
1991	23	23	32	9
2000	52	52	76	24
2010	52	52	99	4

Fonte:Fundação Instituto Brasileiro de Geografia e Estatística- IBGE

Tabela 1.7-Mesorregiões,microrregiões e regiões de planejamento do Estado de Rondônia

Continua...

Mesorregião e microrregião	Regiões de planejamento*
<b>Mesorregião do Leste Rondoniense</b>	<b>Região I - Porto Velho</b>
	Porto Velho
<b>Microrregião de Alvorada D'oeste</b>	Candeias do Jamari
Alvorada d'Oeste	Itapuã do Oeste
<b>Nova Brasilândia d'Oeste</b>	
São Miguel do Guaporé	<b>Região II - Ariquemes</b>
Seringueiras	Ariquemes
	Buritis
<b>Microrregião de Ariquemes</b>	Alto Paraíso
Ariquemes	Campo Novo de Rondônia
Cacaulândia	Cujubim
Machadinho d'Oeste	Cacaulândia
Monte Negro	Rio Crespo
Rio Crespo	
Vale do Anari	<b>Região III - Jaru</b>
	Jaru
<b>Microrregião de Cacoal</b>	Governador Jorge Teixeira
Alta Floresta D'Oeste	Theobroma
Alto Alegre dos Parecis	Vale do Anari
Cacoal	Machadinho d'Oeste
Castanheiras	
Espigão D'oeste,	<b>Região IV - Ouro Preto do Oeste</b>
Ministro Andreazza	Ouro Preto do Oeste
Novo Horizonte Do Oeste	Mirante da Serra
Rolim De Moura	Vale do Paraíso
Santa Luzia D'Oeste	Nova União
<b>Microrregião de Colorado do Oeste</b>	<b>Região V - Ji Paraná</b>
Cabixi	Ji-Paraná
Colorado do Oeste	Presidente Médici
Corumbiara	Alvorada d'Oeste
Cerejeiras	Urupá
Pimenteiras do Oeste	Teixeirópolis
<b>Microrregião de Ji- Paraná</b>	<b>Região VI - Cacoal</b>
Governador Jorge Teixeira	Cacoal
Jaru	Pimenta Bueno
Ji-Paraná	Espigão d'Oeste
Mirante da Serra	Ministro Andreazza
Nova União	São Felipe d'Oeste
Ouro Preto do Oeste	Parecis
Teixeirópolis	Primavera de Rondônia
Theobroma	
Urupá	<b>Região VII - Vilhena</b>
Presidente Médici	Vilhena
Vale do Paraíso	Cabixi
	Cerejeiras
<b>Microrregião de Vilhena</b>	Chupinguaia
Vilhena	Colorado do Oeste
Parecis	Corumbiara
Pimenta Bueno	Pimenteiras do Oeste
Primavera de Rondônia	
São Felipe D'Oeste	<b>Região VIII - Rolim de Moura</b>
Chupinguaia	Rolim de Moura
	Alta Floresta d'Oeste
<b>Mesorregião do Madeira-Guaporé</b>	Alto Alegre dos Parecis
	Castanheiras
<b>Microrregião de Guajará-Mirim</b>	Nova Brasilândia d'Oeste
Guajará-Mirim	Novo Horizonte do Oeste
Costa Marques	Santa Luzia d'Oeste
São Francisco do Guaporé	
	<b>Região IX - São Francisco do Guaporé</b>
<b>Microrregião de Porto Velho</b>	São Miguel do Guaporé
Porto Velho	Seringueiras

Tabela 1.7-Mesorregiões,microrregiões e regiões de planejamento do Estado de Rondônia

conclusão

Mesorregião e microrregião	Regiões de planejamento*
Campo Novo de Rondônia	Costa Marques
Buritis	São Francisco do Guaporé
Candeias do Jamari	
Cujubim	Região X - Guajará- Mirim
Itapuã do Oeste	Guajará-Mirim
Nova Mamoré	Nova Mamoré

Fonte:Fundação Instituto Brasileiro de Geografia e Estatística– IBGE

## 1.8-Evolução do desflorestamento nos estados da Região Norte–2015-2017

Discriminação	2015	2016	2017	Variação %	
				2015/2016	2016/2017
Acre	264	372	257	0,4090909	-0,3091398
Amazonas	712	1129	1001	0,5856742	-0,1133747
Amapá	25	17	24	-0,32	0,4117647
Maranhão	209	258	265	0,2344498	0,0271318
Mato Grosso	1601	1489	1561	-0,0699563	0,0483546
Pará	2153	2992	2433	0,3896888	-0,1868316
Rondônia	1030	1376	1243	0,3359223	-0,096657
Roraima	156	202	132	0,2948718	-0,3465347
Tocantins	57	58	31	0,0175439	-0,4655172
Amazônia Legal	6207	7893	6947	0,2716288	-0,119853

Fonte: Instituto nacional de Pesquisas Espaciais/INPE-PRODES

## 1.9 - Desflorestamentos, por município – Rondônia-2015

Continua....

Municípios	Área (km2)(*)	Desflorestamento até 2015 (%)	Incremento 2014/2015 (%)	Floresta até 2015 (%)	Nuvem até 2015 (%)
Alta Floresta d'Oeste	7.137	2278.1 (31.92%)	5.0 (0.07%)	3128.7 (43.84%)	0.0 (0.00%)
Alto Alegre dos Parecis	3.994	1313.1 (32.88%)	3.6 (0.09%)	1749.5 (43.80%)	0.0 (0.00%)
Alto Paraíso	2.683	1767.4 (65.87%)	23.6 (0.88%)	897.2 (33.44%)	0.0 (0.00%)
Alvorada d'Oeste	3.060	1380.0 (45.10%)	1.6 (0.05%)	860.2 (28.11%)	0.2 (0.01%)
Ariquemes	4.481	3219.1 (71.84%)	10.2 (0.23%)	1172.1 (26.16%)	0.0 (0.00%)
Buritis	3.315	2435.4 (73.47%)	54.9 (1.66%)	850.0 (25.64%)	24.7 (0.75%)
Cabixi	1.322	986.8 (74.64%)	7.2 (0.54%)	320.2 (24.22%)	0.0 (0.00%)
Cacaulândia	1.985	1470.1 (74.06%)	4.4 (0.22%)	473.8 (23.87%)	0.0 (0.00%)
Cacoal	3.821	2505.4 (65.57%)	2.3 (0.06%)	1283.6 (33.59%)	0.0 (0.00%)
Campo Novo de Rondônia	3.491	1996.1 (57.18%)	20.9 (0.60%)	1177.7 (33.74%)	43.0 (1.23%)
Candeias do Jamari	6.931	1949.3 (28.12%)	48.0 (0.69%)	4600.8 (66.38%)	0.0 (0.00%)
Castanheiras	901	721.1 (80.03%)	1.6 (0.18%)	176.8 (19.62%)	0.0 (0.00%)
Cerejeiras	2.805	809.1 (28.84%)	3.0 (0.11%)	751.5 (26.79%)	0.0 (0.00%)
Chupinguaia	5.164	2671.9 (51.74%)	4.6 (0.09%)	2163.3 (41.89%)	0.0 (0.00%)
Colorado do Oeste	1.460	1196.0 (81.92%)	5.6 (0.38%)	210.1 (14.39%)	0.0 (0.00%)
Corumbiara	3.081	2156.6 (70.00%)	3.3 (0.11%)	825.0 (26.78%)	0.0 (0.00%)
Costa Marques	5.058	1751.2 (34.62%)	24.4 (0.48%)	2727.1 (53.92%)	0.0 (0.00%)
Cujubim	3.904	1697.9 (43.49%)	65.8 (1.69%)	2204.0 (56.45%)	0.0 (0.00%)
Espigão d'Oeste	4.551	2103.4 (46.22%)	1.5 (0.03%)	2150.8 (47.26%)	0.0 (0.00%)
Governador Jorge Teixeira	5.131	1364.5 (26.59%)	3.7 (0.07%)	3568.9 (69.56%)	6.2 (0.12%)
Guajará-Mirim	25.260	1495.4 (5.92%)	21.3 (0.08%)	19253.4 (76.22%)	546.0 (2.16%)
Itapuã do Oeste	4.132	925.2 (22.39%)	8.9 (0.22%)	2997.2 (72.54%)	0.0 (0.00%)
Jaru	2.976	2621.1 (88.07%)	2.0 (0.07%)	310.1 (10.42%)	0.0 (0.00%)
Ji-Paraná	6.955	2608.5 (37.51%)	1.3 (0.02%)	4244.9 (61.03%)	0.0 (0.00%)
Machadinho d'Oeste	8.590	3176.0 (36.97%)	98.3 (1.14%)	4970.7 (57.87%)	0.0 (0.00%)
Ministro Andreazza	804	712.2 (88.58%)	0.3 (0.04%)	91.8 (11.42%)	0.0 (0.00%)
Mirante da Serra	1.205	640.1 (53.12%)	2.8 (0.23%)	350.6 (29.10%)	0.0 (0.00%)
Monte Negro	1.955	1431.2 (73.21%)	14.1 (0.72%)	477.3 (24.41%)	1.8 (0.09%)
Nova Brasilândia d'Oeste	1.167	901.6 (77.26%)	0.9 (0.08%)	200.3 (17.16%)	0.0 (0.00%)
Nova Mamoré	10.241	3416.1 (33.36%)	149.3 (1.46%)	5116.8 (49.96%)	306.7 (2.99%)
Nova União	815	699.6 (85.84%)	0.2 (0.02%)	111.4 (13.67%)	0.0 (0.00%)
Novo Horizonte do Oeste	852	745.5 (87.50%)	0.9 (0.11%)	101.9 (11.96%)	0.0 (0.00%)
Ouro Preto do Oeste	1.990	1744.5 (87.66%)	0.3 (0.02%)	228.5 (11.48%)	0.0 (0.00%)
Parecis	2.568	1167.5 (45.46%)	5.0 (0.19%)	917.1 (35.71%)	0.0 (0.00%)
Pimenta Bueno	6.280	2429.8 (38.69%)	6.5 (0.10%)	2798.3 (44.56%)	0.0 (0.00%)
Pimenteiras do Oeste	6.065	1277.3 (21.06%)	4.4 (0.07%)	2335.5 (38.51%)	0.0 (0.00%)
Porto Velho	34.631	9147.4 (26.41%)	289.2 (0.84%)	23631.8 (68.24%)	668.8 (1.93%)
Presidente Médici	1.773	1607.5 (90.67%)	0.3 (0.02%)	138.4 (7.81%)	0.0 (0.00%)
Primavera de Rondônia	610	423.4 (69.41%)	0.2 (0.03%)	92.5 (15.16%)	0.0 (0.00%)
Rio Crespo	1.741	1085.7 (62.36%)	8.8 (0.51%)	632.0 (36.30%)	0.0 (0.00%)

## 1.9 - Desflorestamentos, por município -Rondônia-2015

conclusão

Municípios	Área (km2)(*)	Desflorestamento até 2015 (%)	Incremento 2014/2015 (%)	Floresta até 2015 (%)	Nuvem até 2015 (%)
Rolim de Moura	1.471	1323.6 (89.98%)	0.3 (0.02%)	147.4 (10.02%)	0.0 (0.00%)
Santa Luzia d'Oeste	1.207	978.2 (81.04%)	0.6 (0.05%)	228.8 (18.96%)	0.0 (0.00%)
São Felipe d'Oeste	547	486.2 (88.88%)	0.2 (0.04%)	60.8 (11.12%)	0.0 (0.00%)
São Francisco do Guaporé	11.095	2508.7 (22.61%)	10.7 (0.10%)	5412.0 (48.78%)	6.7 (0.06%)
São Miguel do Guaporé	8.102	2178.9 (26.89%)	5.2 (0.06%)	4124.9 (50.91%)	0.0 (0.00%)
Seringueiras	3.821	1279.8 (33.49%)	7.0 (0.18%)	1845.7 (48.30%)	0.5 (0.01%)
Teixeirópolis	464	442.1 (95.28%)	0.4 (0.09%)	21.9 (4.72%)	0.0 (0.00%)
Theobroma	2.217	1761.0 (79.43%)	4.3 (0.19%)	455.6 (20.55%)	0.0 (0.00%)
Urupá	841	692.1 (82.29%)	1.0 (0.12%)	51.2 (6.09%)	0.0 (0.00%)
Vale do Anari	3.166	1248.9 (39.45%)	14.5 (0.46%)	1886.8 (59.60%)	0.0 (0.00%)
Vale do Paraíso	974	872.1 (89.54%)	1.3 (0.13%)	97.7 (10.03%)	0.0 (0.00%)
Vilhena	11.584	1778.2 (15.35%)	15.8 (0.14%)	8118.5 (70.08%)	0.0 (0.00%)

Fonte: Instituto nacional de Pesquisas Espaciais/INPE-PRODES

## 1.10 - Desflorestamentos, por município – Rondônia-2016

Continua...

Municípios	Área (km2)(*)	Desflorestamento até 2016 (%)	Incremento 2015/2016 (%)	Floresta até 2016 (%)	Nuvem até 2016 (%)
Alta Floresta d'Oeste	7137	2313.8 (32.42%)	19.8 (0.28%)	3093.0 (43.34%)	0.0 (0.00%)
Alto Alegre dos Parecis	3994	1327.6 (33.24%)	9.5 (0.24%)	1735.0 (43.44%)	0.0 (0.00%)
Alto Paraíso	2683	1868.1 (69.63%)	53.6 (2.00%)	796.5 (29.69%)	0.0 (0.00%)
Alvorada d'Oeste	3060	1382.9 (45.19%)	1.1 (0.04%)	857.5 (28.02%)	0.0 (0.00%)
Ariquemes	4481	3264.2 (72.85%)	21.2 (0.47%)	1127.0 (25.15%)	0.0 (0.00%)
Buritis	3315	2586.5 (78.02%)	68.0 (2.05%)	723.6 (21.83%)	0.0 (0.00%)
Cabixi	1322	995.4 (75.30%)	1.9 (0.14%)	311.6 (23.57%)	0.0 (0.00%)
Cacaulândia	1985	1488.8 (75.00%)	12.5 (0.63%)	455.1 (22.93%)	0.0 (0.00%)
Cacoal	3821	2518.0 (65.90%)	9.7 (0.25%)	1271.0 (33.26%)	0.0 (0.00%)
Campo Novo de Rondônia	3491	2057.2 (58.93%)	27.4 (0.78%)	1159.6 (33.22%)	0.0 (0.00%)
Candeias do Jamari	6931	2154.4 (31.08%)	106.7 (1.54%)	4395.7 (63.42%)	0.0 (0.00%)
Castanheiras	901	730.4 (81.07%)	4.2 (0.47%)	167.5 (18.59%)	0.0 (0.00%)
Cerejeiras	2805	817.1 (29.13%)	1.7 (0.06%)	743.5 (26.51%)	0.0 (0.00%)
Chupinguaia	5164	2690.6 (52.10%)	9.9 (0.19%)	2144.6 (41.53%)	0.0 (0.00%)
Colorado do Oeste	1460	1199.4 (82.15%)	2.1 (0.14%)	206.7 (14.16%)	0.0 (0.00%)
Corumbiara	3081	2161.2 (70.15%)	2.9 (0.09%)	820.4 (26.63%)	0.0 (0.00%)
Costa Marques	5058	1807.6 (35.74%)	31.4 (0.62%)	2670.7 (52.80%)	0.0 (0.00%)
Cujubim	3904	1870.9 (47.92%)	87.1 (2.23%)	2031.0 (52.02%)	0.0 (0.00%)
Espigão d'Oeste	4551	2111.0 (46.39%)	5.2 (0.11%)	2143.2 (47.09%)	0.0 (0.00%)
Governador Jorge Teixeira	5131	1375.4 (26.81%)	6.7 (0.13%)	3564.2 (69.46%)	0.0 (0.00%)
Guajará-Mirim	25260	1512.9 (5.99%)	4.3 (0.02%)	19781.9 (78.31%)	0.0 (0.00%)
Itapuã do Oeste	4132	955.8 (23.13%)	14.2 (0.34%)	2966.6 (71.80%)	0.0 (0.00%)
Jaru	2976	2624.8 (88.20%)	2.1 (0.07%)	306.4 (10.30%)	0.0 (0.00%)
Ji-Paraná	6955	2612.9 (37.57%)	1.3 (0.02%)	4240.5 (60.97%)	0.0 (0.00%)
Machadinho d'Oeste	8590	3369.1 (39.22%)	99.4 (1.16%)	4777.6 (55.62%)	0.0 (0.00%)
Ministro Andreazza	804	714.3 (88.84%)	1.8 (0.22%)	89.7 (11.16%)	0.0 (0.00%)
Mirante da Serra	1205	647.5 (53.73%)	4.5 (0.37%)	343.2 (28.48%)	0.0 (0.00%)
Monte Negro	1955	1472.2 (75.30%)	18.5 (0.95%)	438.1 (22.41%)	0.0 (0.00%)
Nova Brasilândia d'Oeste	1167	904.8 (77.53%)	1.9 (0.16%)	197.1 (16.89%)	0.0 (0.00%)
Nova Mamoré	10241	3743.3 (36.55%)	180.4 (1.76%)	5096.3 (49.76%)	0.0 (0.00%)
Nova União	815	701.8 (86.11%)	1.3 (0.16%)	109.2 (13.40%)	0.0 (0.00%)
Novo Horizonte do Oeste	852	747.8 (87.77%)	1.0 (0.12%)	99.6 (11.69%)	0.0 (0.00%)
Ouro Preto do Oeste	1990	1787.0 (89.80%)	34.2 (1.72%)	186.0 (9.35%)	0.0 (0.00%)
Parecis	2568	1179.7 (45.94%)	4.7 (0.18%)	904.9 (35.24%)	0.0 (0.00%)
Pimenta Bueno	6280	2462.5 (39.21%)	22.5 (0.36%)	2765.6 (44.04%)	0.0 (0.00%)
Pimenteiras do Oeste	6065	1288.9 (21.25%)	3.0 (0.05%)	2323.9 (38.32%)	0.0 (0.00%)
Porto Velho	34631	9810.2 (28.33%)	353.5 (1.02%)	23637.8 (68.26%)	0.0 (0.00%)
Presidente Médici	1773	1608.8 (90.74%)	0.6 (0.03%)	137.1 (7.73%)	0.0 (0.00%)
Primavera de Rondônia	610	424.2 (69.54%)	0.7 (0.11%)	91.7 (15.03%)	0.0 (0.00%)

1.10 - Desflorestamentos, por município – Rondônia-2016 conclusão

Municípios	Área (km2)(*)	Desflorestamento até 2016 (%)	Incremento 2015/2016 (%)	Floresta até 2016 (%)	Nuvem até 2016 (%)
Rio Crespo	1741	1103.2 (63.37%)	8.2 (0.47%)	614.5 (35.30%)	0.0 (0.00%)
Rolim de Moura	1471	1326.2 (90.16%)	2.3 (0.16%)	144.8 (9.84%)	0.0 (0.00%)
Santa Luzia d'Oeste	1207	979.3 (81.14%)	0.6 (0.05%)	227.7 (18.86%)	0.0 (0.00%)
São Felipe d'Oeste	547	486.5 (88.94%)	0.2 (0.04%)	60.5 (11.06%)	0.0 (0.00%)
São Francisco do Guaporé	11095	2527.7 (22.78%)	11.6 (0.10%)	5399.7 (48.67%)	0.0 (0.00%)
São Miguel do Guaporé	8102	2209.2 (27.27%)	11.7 (0.14%)	4094.6 (50.54%)	0.0 (0.00%)
Seringueiras	3821	1292.9 (33.84%)	5.8 (0.15%)	1833.1 (47.97%)	0.0 (0.00%)
Teixeirópolis	464	442.2 (95.30%)	0.0 (0.00%)	21.8 (4.70%)	0.0 (0.00%)
Theobroma	2217	1768.7 (79.78%)	3.5 (0.16%)	447.9 (20.20%)	0.0 (0.00%)
Urupá	841	694.1 (82.53%)	0.9 (0.11%)	49.2 (5.85%)	0.0 (0.00%)
Vale do Anari	3166	1279.2 (40.40%)	10.5 (0.33%)	1856.5 (58.64%)	0.0 (0.00%)
Vale do Paraíso	974	881.1 (90.46%)	5.0 (0.51%)	88.7 (9.11%)	0.0 (0.00%)
Vilhena	11584	1807.0 (15.60%)	15.0 (0.13%)	8089.7 (69.84%)	0.0 (0.00%)

Fonte: Instituto nacional de Pesquisas Espaciais/INPE-PRODES

1.11- Desflorestamentos, por município – Rondônia-2017 continua...

Municípios	Área (km2)(*)	Desflorestamento até 2017 (%)	Incremento 2016/2017 (%)	Floresta até 2017 (%)	Nuvem até 2017 (%)
Alta Floresta d'Oeste	7137	2313.8 (32.42%)	19.8 (0.28%)	3093.0 (43.34%)	0.0 (0.00%)
Alto Alegre dos Parecis	3994	1327.6 (33.24%)	9.5 (0.24%)	1735.0 (43.44%)	0.0 (0.00%)
Alto Paraíso	2683	1868.1 (69.63%)	53.6 (2.00%)	796.5 (29.69%)	0.0 (0.00%)
Alvorada d'Oeste	3060	1382.9 (45.19%)	1.1 (0.04%)	857.5 (28.02%)	0.0 (0.00%)
Ariquemes	4481	3264.2 (72.85%)	21.2 (0.47%)	1127.0 (25.15%)	0.0 (0.00%)
Buritis	3315	2586.5 (78.02%)	68.0 (2.05%)	723.6 (21.83%)	0.0 (0.00%)
Cabixi	1322	995.4 (75.30%)	1.9 (0.14%)	311.6 (23.57%)	0.0 (0.00%)
Cacaulândia	1985	1488.8 (75.00%)	12.5 (0.63%)	455.1 (22.93%)	0.0 (0.00%)
Cacoal	3821	2518.0 (65.90%)	9.7 (0.25%)	1271.0 (33.26%)	0.0 (0.00%)
Campo Novo de Rondônia	3491	2057.2 (58.93%)	27.4 (0.78%)	1159.6 (33.22%)	0.0 (0.00%)
Candeias do Jamari	6931	2154.4 (31.08%)	106.7 (1.54%)	4395.7 (63.42%)	0.0 (0.00%)
Castanheiras	901	730.4 (81.07%)	4.2 (0.47%)	167.5 (18.59%)	0.0 (0.00%)
Cerejeiras	2805	817.1 (29.13%)	1.7 (0.06%)	743.5 (26.51%)	0.0 (0.00%)
Chupinguaia	5164	2690.6 (52.10%)	9.9 (0.19%)	2144.6 (41.53%)	0.0 (0.00%)
Colorado do Oeste	1460	1199.4 (82.15%)	2.1 (0.14%)	206.7 (14.16%)	0.0 (0.00%)
Corumbiara	3081	2161.2 (70.15%)	2.9 (0.09%)	820.4 (26.63%)	0.0 (0.00%)
Costa Marques	5058	1807.6 (35.74%)	31.4 (0.62%)	2670.7 (52.80%)	0.0 (0.00%)
Cujubim	3904	1870.9 (47.92%)	87.1 (2.23%)	2031.0 (52.02%)	0.0 (0.00%)
Espigão d'Oeste	4551	2111.0 (46.39%)	5.2 (0.11%)	2143.2 (47.09%)	0.0 (0.00%)
Governador Jorge Teixeira	5131	1375.4 (26.81%)	6.7 (0.13%)	3564.2 (69.46%)	0.0 (0.00%)
Guajará-Mirim	25260	1512.9 (5.99%)	4.3 (0.02%)	19781.9 (78.31%)	0.0 (0.00%)
Itapuã do Oeste	4132	955.8 (23.13%)	14.2 (0.34%)	2966.6 (71.80%)	0.0 (0.00%)
Jaru	2976	2624.8 (88.20%)	2.1 (0.07%)	306.4 (10.30%)	0.0 (0.00%)
Ji-Paraná	6955	2612.9 (37.57%)	1.3 (0.02%)	4240.5 (60.97%)	0.0 (0.00%)
Machadinho d'Oeste	8590	3369.1 (39.22%)	99.4 (1.16%)	4777.6 (55.62%)	0.0 (0.00%)
Ministro Andreazza	804	714.3 (88.84%)	1.8 (0.22%)	89.7 (11.16%)	0.0 (0.00%)
Mirante da Serra	1205	647.5 (53.73%)	4.5 (0.37%)	343.2 (28.48%)	0.0 (0.00%)
Monte Negro	1955	1472.2 (75.30%)	18.5 (0.95%)	438.1 (22.41%)	0.0 (0.00%)
Nova Brasilândia d'Oeste	1167	904.8 (77.53%)	1.9 (0.16%)	197.1 (16.89%)	0.0 (0.00%)
Nova Mamoré	10241	3743.3 (36.55%)	180.4 (1.76%)	5096.3 (49.76%)	0.0 (0.00%)
Nova União	815	701.8 (86.11%)	1.3 (0.16%)	109.2 (13.40%)	0.0 (0.00%)
Novo Horizonte do Oeste	852	747.8 (87.77%)	1.0 (0.12%)	99.6 (11.69%)	0.0 (0.00%)
Ouro Preto do Oeste	1990	1787.0 (89.80%)	34.2 (1.72%)	186.0 (9.35%)	0.0 (0.00%)
Parecis	2568	1179.7 (45.94%)	4.7 (0.18%)	904.9 (35.24%)	0.0 (0.00%)
Pimenta Bueno	6280	2462.5 (39.21%)	22.5 (0.36%)	2765.6 (44.04%)	0.0 (0.00%)
Pimenteiras do Oeste	6065	1288.9 (21.25%)	3.0 (0.05%)	2323.9 (38.32%)	0.0 (0.00%)
Porto Velho	34631	9810.2 (28.33%)	353.5 (1.02%)	23637.8 (68.26%)	0.0 (0.00%)
Presidente Médici	1773	1608.8 (90.74%)	0.6 (0.03%)	137.1 (7.73%)	0.0 (0.00%)
Primavera de Rondônia	610	424.2 (69.54%)	0.7 (0.11%)	91.7 (15.03%)	0.0 (0.00%)



## 1.11- Desflorestamentos, por município – Rondônia-2017

conclusão

Municípios	Area (km2)(*)	Desflorestamento até 2017 (%)	Incremento 2016/2017 (%)	Floresta até 2017 (%)	Nuvem até 2017 (%)
Rio Crespo	1741	1103.2 (63.37%)	8.2 (0.47%)	614.5 (35.30%)	0.0 (0.00%)
Rolim de Moura	1471	1326.2 (90.16%)	2.3 (0.16%)	144.8 (9.84%)	0.0 (0.00%)
Santa Luzia d'Oeste	1207	979.3 (81.14%)	0.6 (0.05%)	227.7 (18.86%)	0.0 (0.00%)
São Felipe d'Oeste	547	486.5 (88.94%)	0.2 (0.04%)	60.5 (11.06%)	0.0 (0.00%)
São Francisco do Guaporé	11095	2527.7 (22.78%)	11.6 (0.10%)	5399.7 (48.67%)	0.0 (0.00%)
São Miguel do Guaporé	8102	2209.2 (27.27%)	11.7 (0.14%)	4094.6 (50.54%)	0.0 (0.00%)
Seringueiras	3821	1292.9 (33.84%)	5.8 (0.15%)	1833.1 (47.97%)	0.0 (0.00%)
Teixeirópolis	464	442.2 (95.30%)	0.0 (0.00%)	21.8 (4.70%)	0.0 (0.00%)
Theobroma	2217	1768.7 (79.78%)	3.5 (0.16%)	447.9 (20.20%)	0.0 (0.00%)
Urupá	841	694.1 (82.53%)	0.9 (0.11%)	49.2 (5.85%)	0.0 (0.00%)
Vale do Anari	3166	1279.2 (40.40%)	10.5 (0.33%)	1856.5 (58.64%)	0.0 (0.00%)
Vale do Paraíso	974	881.1 (90.46%)	5.0 (0.51%)	88.7 (9.11%)	0.0 (0.00%)
Vilhena	11584	1807.0 (15.60%)	15.0 (0.13%)	8089.7 (69.84%)	0.0 (0.00%)

Fonte: Instituto nacional de Pesquisas Espaciais/INPE-PRODES

OBS1: Áreas expressas em Km<sup>2</sup>. \*) esta área foi extraída do polígono de cada município, baseando-se no mapa digital fornecido pelo IBGE na escala 1/2.500.000 ano 2001. Pode haver uma diferença mínima em relação à área oficial divulgada pelo mesmo IBGE

Para analisar o desflorestamento e sua dinâmica em um município, recomenda-se analisar não apenas os dados relativos ao desflorestamento, mas também os dados relativos às classes de cobertura da terra (floresta, não floresta, hidrografia), nuvens e áreas não observadas, para cada ano de interesse, pois a área de algumas dessas classes pode variar ao longo dos anos devido à presença de nuvens e de outros fatores inerentes à metodologia utilizada na geração dos dados.



# MAPAS

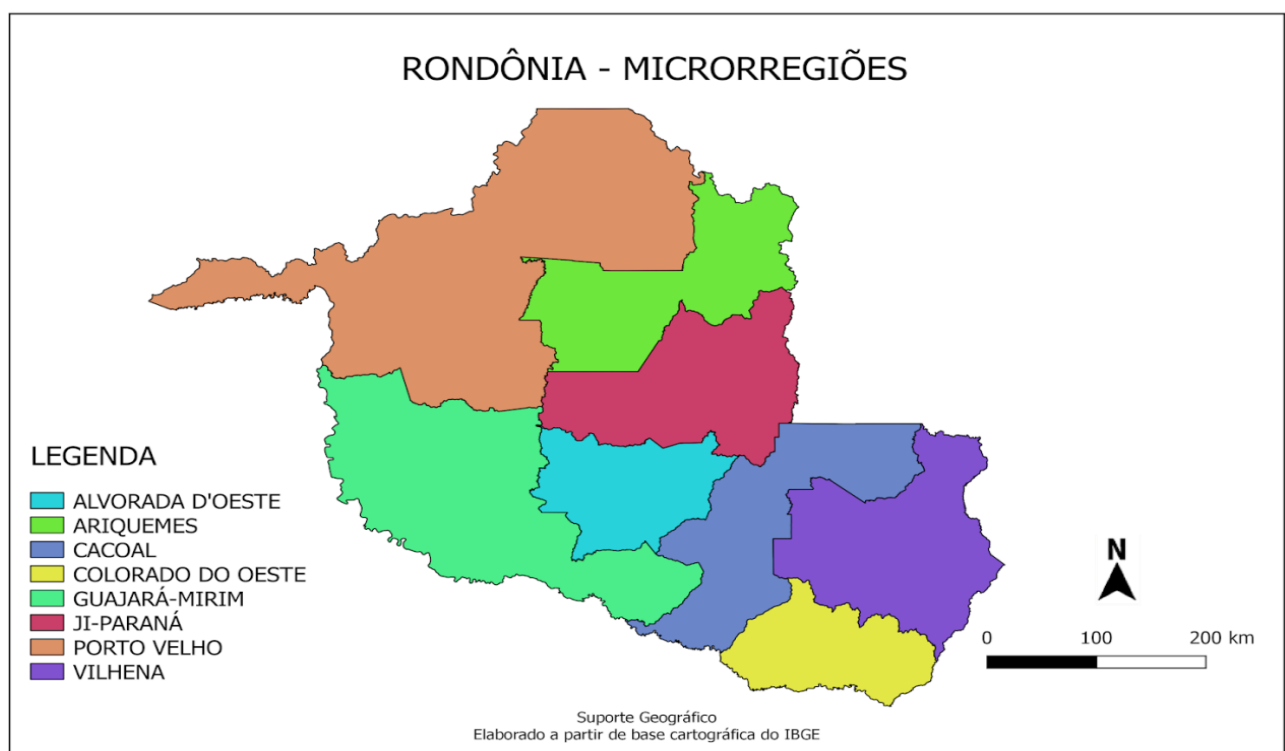
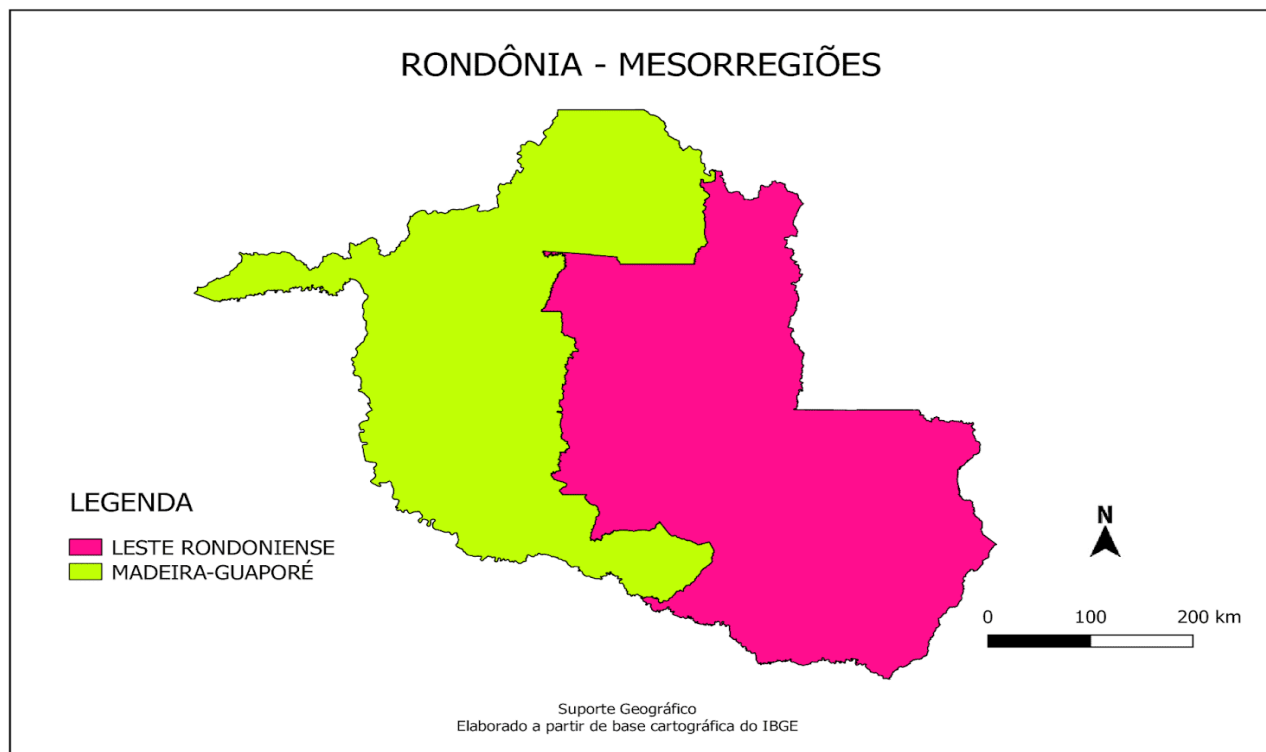

# RONDÔNIA - MUNICÍPIOS

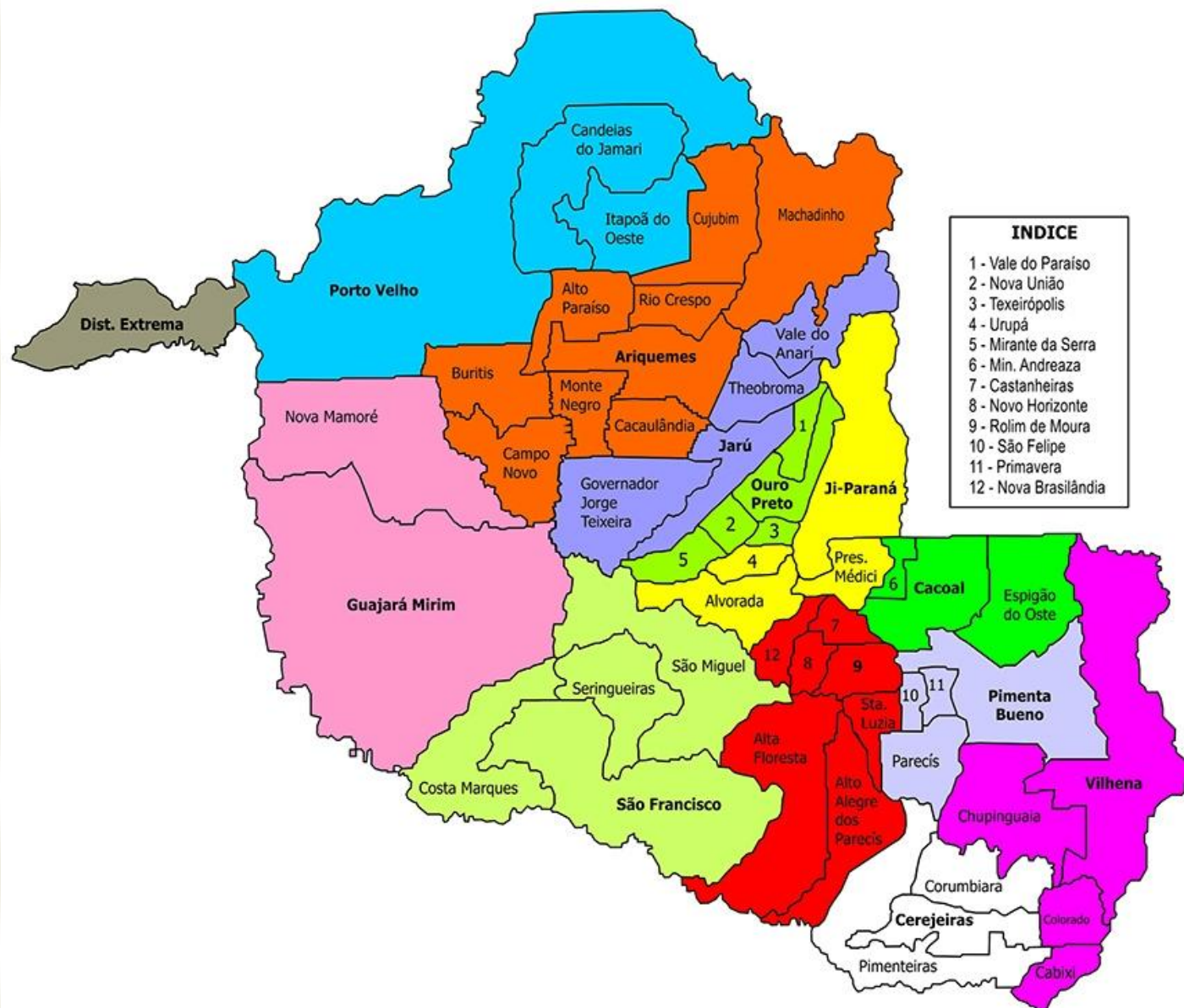

## Bacias Hidrográficas de Rondônia

Ü



### Legenda

-  Estradas Principais
-  Manchas Urbanas
-  Hidrografia
-  Limites Municipais
-  Unidades de Conservação Federais
-  Unidades de Conservação Estaduais
-  Unidades de Conservação Municipais
-  Terras Indígenas
-  Rio Abunã
-  Rio Guaporé
-  Rio Jamari
-  Rio Machado
-  Rio Madeira
-  Rio Mamoré
-  Rio Roosevelt
-  Limite de Rondonia

0 25 50 100 km  
 Projeção Universal Transversa de Mercator  
 SIRGAS 2000 Fuso - 20

Fonte:  
 Derivado das otobacias (ANA). Rodovias e Unidades  
 de Conservação fornecidas por SEDAM 2017.



FUNDO  
AMAZONIA



BNDES

GOVERNO DO ESTADO DE RONDÔNIA  
SECRETARIA DE ESTADO DO DESENVOLVIMENTO AMBIENTAL - SEDAM  
PROGRAMA DE DESENVOLVIMENTO SOCIOECONÔMICO E AMBIENTAL INTEGRADO - PDSEAI

## Tipos Climáticos em Rondônia

Ü



### Legenda

- Estradas Principais
- Manchas Urbanas
- Hidrografia
- Limites Municipais
- Unidades de Conservação Federais
- Unidades de Conservação Estaduais
- Unidades de Conservação Municipais
- Terras Indígenas

### Clima

#### Tipo Climático Thornthwaite

- Tipo Climático B1rA'ra'
- Tipo Climático B2rA'a'
- Tipo Climático B3rA'a'
- Tipo Climático B4rA'ra'
- Tipo Climático B1A' sa'
- Tipo Climático C1A' da'
- Limite de Rondonia

0 25 50 100 km  
Projeção Universal Transversa de Mercator  
SIRGAS 2000 Fuso - 20

Fonte:  
Médias climatológicas obtidas das Estações  
Climatológicas de Rondônia. Rodovias, Unidades  
de Conservação fornecidas por SEDAM 2017.



## Geomorfologia 2017

**Legenda**

— Estradas Principais  
— Hidrografia  
■ Municípios Urbanos  
□ Limites Municipais  
■ Unidades de Conservação Federais  
■ Unidades de Conservação Estaduais  
■ Unidades de Conservação Municipais  
■ Terras Indígenas

### Geomorfologia 2017

A12  
A121  
A13  
A14  
A15  
A211  
A212  
A22  
A221  
A222  
A31  
A32  
D11  
D111  
D12  
D13  
D211  
D212  
D221  
D222  
D223  
D231  
D232  
D233  
D234  
D235  
D236  
D237  
D238  
D239  
D240  
D241  
D242  
D243  
D244  
D245  
D246  
D247  
D248  
D249  
D250  
D251  
D252  
D253  
D254  
D255  
D256  
D257  
D258  
D259  
D260  
D261  
D262  
D263  
D264  
D265  
D266  
D267  
D268  
D269  
D270  
D271  
D272  
D273  
D274  
D275  
D276  
D277  
D278  
D279  
D280  
D281  
D282  
D283  
D284  
D285  
D286  
D287  
D288  
D289  
D290  
D291  
D292  
D293  
D294  
D295  
D296  
D297  
D298  
D299  
D300  
D301  
D302  
D303  
D304  
D305  
D306  
D307  
D308  
D309  
D310  
D311  
D312  
D313  
D314  
D315  
D316  
D317  
D318  
D319  
D320  
D321  
D322  
D323  
D324  
D325  
D326  
D327  
D328  
D329  
D330  
D331  
D332  
D333  
D334  
D335  
D336  
D337  
D338  
D339  
D340  
D341  
D342  
D343  
D344  
D345  
D346  
D347  
D348  
D349  
D350  
D351  
D352  
D353  
D354  
D355  
D356  
D357  
D358  
D359  
D360  
D361  
D362  
D363  
D364  
D365  
D366  
D367  
D368  
D369  
D370  
D371  
D372  
D373  
D374  
D375  
D376  
D377  
D378  
D379  
D380  
D381  
D382  
D383  
D384  
D385  
D386  
D387  
D388  
D389  
D390  
D391  
D392  
D393  
D394  
D395  
D396  
D397  
D398  
D399  
D400  
D401  
D402  
D403  
D404  
D405  
D406  
D407  
D408  
D409  
D410  
D411  
D412  
D413  
D414  
D415  
D416  
D417  
D418  
D419  
D420  
D421  
D422  
D423  
D424  
D425  
D426  
D427  
D428  
D429  
D430  
D431  
D432  
D433  
D434  
D435  
D436  
D437  
D438  
D439  
D440  
D441  
D442  
D443  
D444  
D445  
D446  
D447  
D448  
D449  
D450  
D451  
D452  
D453  
D454  
D455  
D456  
D457  
D458  
D459  
D460  
D461  
D462  
D463  
D464  
D465  
D466  
D467  
D468  
D469  
D470  
D471  
D472  
D473  
D474  
D475  
D476  
D477  
D478  
D479  
D480  
D481  
D482  
D483  
D484  
D485  
D486  
D487  
D488  
D489  
D490  
D491  
D492  
D493  
D494  
D495  
D496  
D497  
D498  
D499  
D500  
D501  
D502  
D503  
D504  
D505  
D506  
D507  
D508  
D509  
D510  
D511  
D512  
D513  
D514  
D515  
D516  
D517  
D518  
D519  
D520  
D521  
D522  
D523  
D524  
D525  
D526  
D527  
D528  
D529  
D530  
D531  
D532  
D533  
D534  
D535  
D536  
D537  
D538  
D539  
D540  
D541  
D542  
D543  
D544  
D545  
D546  
D547  
D548  
D549  
D550  
D551  
D552  
D553  
D554  
D555  
D556  
D557  
D558  
D559  
D560  
D561  
D562  
D563  
D564  
D565  
D566  
D567  
D568  
D569  
D570  
D571  
D572  
D573  
D574  
D575  
D576  
D577  
D578  
D579  
D580  
D581  
D582  
D583  
D584  
D585  
D586  
D587  
D588  
D589  
D590  
D591  
D592  
D593  
D594  
D595  
D596  
D597  
D598  
D599  
D600  
D601  
D602  
D603  
D604  
D605  
D606  
D607  
D608  
D609  
D610  
D611  
D612  
D613  
D614  
D615  
D616  
D617  
D618  
D619  
D620  
D621  
D622  
D623  
D624  
D625  
D626  
D627  
D628  
D629  
D630  
D631  
D632  
D633  
D634  
D635  
D636  
D637  
D638  
D639  
D640  
D641  
D642  
D643  
D644  
D645  
D646  
D647  
D648  
D649  
D650  
D651  
D652  
D653  
D654  
D655  
D656  
D657  
D658  
D659  
D660  
D661  
D662  
D663  
D664  
D665  
D666  
D667  
D668  
D669  
D670  
D671  
D672  
D673  
D674  
D675  
D676  
D677  
D678  
D679  
D680  
D681  
D682  
D683  
D684  
D685  
D686  
D687  
D688  
D689  
D690  
D691  
D692  
D693  
D694  
D695  
D696  
D697  
D698  
D699  
D700  
D701  
D702  
D703  
D704  
D705  
D706  
D707  
D708  
D709  
D710  
D711  
D712  
D713  
D714  
D715  
D716  
D717  
D718  
D719  
D720  
D721  
D722  
D723  
D724  
D725  
D726  
D727  
D728  
D729  
D730  
D731  
D732  
D733  
D734  
D735  
D736  
D737  
D738  
D739  
D740  
D741  
D742  
D743  
D744  
D745  
D746  
D747  
D748  
D749  
D750  
D751  
D752  
D753  
D754  
D755  
D756  
D757  
D758  
D759  
D760  
D761  
D762  
D763  
D764  
D765  
D766  
D767  
D768  
D769  
D770  
D771  
D772  
D773  
D774  
D775  
D776  
D777  
D778  
D779  
D780  
D781  
D782  
D783  
D784  
D785  
D786  
D787  
D788  
D789  
D790  
D791  
D792  
D793  
D794  
D795  
D796  
D797  
D798  
D799  
D800  
D801  
D802  
D803  
D804  
D805  
D806  
D807  
D808  
D809  
D810  
D811  
D812  
D813  
D814  
D815  
D816  
D817  
D818  
D819  
D820  
D821  
D822  
D823  
D824  
D825  
D826  
D827  
D828  
D829  
D830  
D831  
D832  
D833  
D834  
D835  
D836  
D837  
D838  
D839  
D840  
D841  
D842  
D843  
D844  
D845  
D846  
D847  
D848  
D849  
D850  
D851  
D852  
D853  
D854  
D855  
D856  
D857  
D858  
D859  
D860  
D861  
D862  
D863  
D864  
D865  
D866  
D867  
D868  
D869  
D870  
D871  
D872  
D873  
D874  
D875  
D876  
D877  
D878  
D879  
D880  
D881  
D882  
D883  
D884  
D885  
D886  
D887  
D888  
D889  
D890  
D891  
D892  
D893  
D894  
D895  
D896  
D897  
D898  
D899  
D900  
D901  
D902  
D903  
D904  
D905  
D906  
D907  
D908  
D909  
D910  
D911  
D912  
D913  
D914  
D915  
D916  
D917  
D918  
D919  
D920  
D921  
D922  
D923  
D924  
D925  
D926  
D927  
D928  
D929  
D930  
D931  
D932  
D933  
D934  
D935  
D936  
D937  
D938  
D939  
D940  
D941  
D942  
D943  
D944  
D945  
D946  
D947  
D948  
D949  
D950  
D951  
D952  
D953  
D954  
D955  
D956  
D957  
D958  
D959  
D960  
D961  
D962  
D963  
D964  
D965  
D966  
D967  
D968  
D969  
D970  
D971  
D972  
D973  
D974  
D975  
D976  
D977  
D978  
D979  
D980  
D981  
D982  
D983  
D984  
D985  
D986  
D987  
D988  
D989  
D990  
D991  
D992  
D993  
D994  
D995  
D996  
D997  
D998  
D999  
D1000  
D1001  
D1002  
D1003  
D1004  
D1005  
D1006  
D1007  
D1008  
D1009  
D1010  
D1011  
D1012  
D1013  
D1014  
D1015  
D1016  
D1017  
D1018  
D1019  
D1020  
D1021  
D1022  
D1023  
D1024  
D1025  
D1026  
D1027  
D1028  
D1029  
D1030  
D1031  
D1032  
D1033  
D1034  
D1035  
D1036  
D1037  
D1038  
D1039  
D1040  
D1041  
D1042  
D1043  
D1044  
D1045  
D1046  
D1047  
D1048  
D1049  
D1050  
D1051  
D1052  
D1053  
D1054  
D1055  
D1056  
D1057  
D1058  
D1059  
D1060  
D1061  
D1062  
D1063  
D1064  
D1065  
D1066  
D1067  
D1068  
D1069  
D1070  
D1071  
D1072  
D1073  
D1074  
D1075  
D1076  
D1077  
D1078  
D1079  
D1080  
D1081  
D1082  
D1083  
D1084  
D1085  
D1086  
D1087  
D1088  
D1089  
D1090  
D1091  
D1092  
D1093  
D1094  
D1095  
D1096  
D1097  
D1098  
D1099  
D1100  
D1101  
D1102  
D1103  
D1104  
D1105  
D1106  
D1107  
D1108  
D1109  
D1110  
D1111  
D1112  
D1113  
D1114  
D1115  
D1116  
D1117  
D1118  
D1119  
D1120  
D1121  
D1122  
D1123  
D1124  
D1125  
D1126  
D1127  
D1128  
D1129  
D1130  
D1131  
D1132  
D1133  
D1134  
D1135  
D1136  
D1137  
D1138  
D1139  
D1140  
D1141  
D1142  
D1143  
D1144  
D1145  
D1146  
D1147  
D1148  
D1149  
D1150  
D1151  
D1152  
D1153  
D1154  
D1155  
D1156  
D1157  
D1158  
D1159  
D1160  
D1161  
D1162  
D1163  
D1164  
D1165  
D1166  
D1167  
D1168  
D1169  
D1170  
D1171  
D1172  
D1173  
D1174  
D1175  
D1176  
D1177  
D1178  
D1179  
D1180  
D1181  
D1182  
D1183  
D1184  
D1185  
D1186  
D1187  
D1188  
D1189  
D1190  
D1191  
D1192  
D1193  
D1194  
D1195  
D1196  
D1197  
D1198  
D1199  
D1200  
D1201  
D1202  
D1203  
D1204  
D1205  
D1206  
D1207  
D1208  
D1209  
D1210  
D1211  
D1212  
D1213  
D1214  
D1215  
D1216  
D1217  
D1218  
D1219  
D1220  
D1221  
D1222  
D1223  
D1224  
D1225  
D1226  
D1227  
D1228  
D1229  
D1230  
D1231  
D1232  
D1233  
D1234  
D1235  
D1236  
D1237  
D1238  
D1239  
D1240  
D1241  
D1242  
D1243  
D1244  
D1245  
D1246  
D1247  
D1248  
D1249  
D1250  
D1251  
D1252  
D1253  
D1254  
D1255  
D1256  
D1257  
D1258  
D1259  
D1260  
D1261  
D1262  
D1263  
D1264  
D1265  
D1266  
D1267  
D1268  
D1269  
D1270  
D1271  
D1272  
D1273  
D1274  
D1275  
D1276  
D1277  
D1278  
D1279  
D1280  
D1281  
D1282  
D1283  
D1284  
D1285  
D1286  
D1287  
D1288  
D1289  
D1290  
D1291  
D1292  
D1293  
D1294  
D1295  
D1296  
D1297  
D1298  
D1299  
D1300  
D1301  
D1302  
D1303  
D1304  
D1305  
D1306  
D1307  
D1308  
D1309  
D1310  
D1311  
D1312  
D1313  
D1314  
D1315  
D1316  
D1317  
D1318  
D1319  
D1320  
D1321  
D1322  
D1323  
D1324  
D1325  
D1326  
D1327  
D1328  
D1329  
D1330  
D1331  
D1332  
D1333  
D1334  
D1335  
D1336  
D1337  
D1338  
D1339  
D1340  
D1341  
D1342  
D1343  
D1344  
D1345  
D1346  
D1347  
D1348  
D1349  
D1350  
D1351  
D1352  
D1353  
D1354  
D1355  
D1356  
D1357  
D1358  
D1359  
D1360  
D1361  
D1362  
D1363  
D1364  
D1365  
D1366  
D1367  
D1368  
D1369  
D1370  
D1371  
D1372  
D1373  
D1374  
D1375  
D1376  
D1377  
D1378  
D1379  
D1380  
D1381  
D1382  
D1383  
D1384  
D1385  
D1386  
D1387  
D1388  
D1389  
D1390  
D1391  
D1392  
D1393  
D1394  
D1395  
D1396  
D1397  
D1398  
D1399  
D1400  
D1401  
D1402  
D1403  
D1404  
D1405  
D1406  
D1407  
D1408  
D1409  
D1410  
D1411  
D1412  
D1413  
D1414  
D1415  
D1416  
D1417  
D1418  
D1419  
D1420  
D1421  
D1422  
D1423  
D1424  
D1425  
D1426  
D1427  
D1428  
D1429  
D1430  
D1431  
D1432  
D1433  
D1434  
D1435  
D1436  
D1437  
D1438  
D1439  
D1440  
D1441  
D1442  
D1443  
D1444  
D1445  
D1446  
D1447  
D1448  
D1449  
D1450  
D1451  
D1452  
D1453  
D1454  
D1455  
D1456  
D1457  
D1458  
D1459  
D1460  
D1461  
D1462  
D1463  
D1464  
D1465  
D1466  
D1467  
D1468  
D1469  
D1470  
D1471  
D1472  
D1473  
D1474  
D1475  
D1476  
D1477  
D1478  
D1479  
D1480  
D1481  
D1482  
D1483  
D1484  
D1485  
D1486  
D1487  
D1488  
D1489  
D1490  
D1491  
D1492  
D1493  
D1494  
D1495  
D1496  
D1497  
D1498  
D1499  
D1500  
D1501  
D1502  
D1503  
D1504  
D1505  
D1506  
D1507  
D1508  
D1509  
D1510  
D1511  
D1512  
D1513  
D1514  
D1515  
D1516  
D1517  
D1518  
D1519  
D1520  
D1521  
D1522  
D1523  
D1524  
D1525  
D1526  
D1527  
D1528  
D1529  
D1530  
D1531  
D1532  
D1533  
D1534  
D1535  
D1536  
D1537  
D1538  
D1539  
D1540  
D1541  
D1542  
D1543  
D1544  
D1545  
D1546  
D1547  
D1548  
D1549  
D1550  
D1551  
D1552  
D1553  
D1554  
D1555  
D1556  
D1557  
D1558  
D1559  
D1560  
D1561  
D1562  
D1563  
D1564  
D1565  
D1566  
D1567  
D1568  
D1569  
D1570  
D1571  
D1572  
D1573  
D1574  
D1575  
D1576  
D1577  
D1578  
D1579  
D1580  
D1581  
D1582  
D1583  
D1584  
D1585  
D1586  
D1587  
D1588  
D1589  
D1590  
D1591  
D1592  
D1593  
D1594  
D1595  
D1596  
D1597  
D1598  
D1599  
D1600  
D1601  
D1602  
D1603  
D1604  
D1605  
D1606  
D1607  
D1608  
D1609  
D1610  
D1611  
D1612  
D1613  
D1614  
D1615  
D1616  
D1617  
D1618  
D1619  
D1620  
D1621  
D1622  
D1623  
D1624  
D1625  
D1626  
D1627  
D1628  
D1629  
D1630  
D1631  
D1632  
D1633  
D1634  
D1635  
D1636  
D1637  
D1638  
D1639  
D1640  
D1641  
D1642  
D1643  
D1644  
D1645  
D1646  
D1647  
D1648  
D1649  
D1650  
D1651  
D1652  
D1653  
D1654  
D1655  
D1656  
D1657  
D1658  
D1659  
D1660  
D1661  
D1662  
D1663  
D1664  
D1665  
D1666  
D1667  
D1668  
D1669  
D1670  
D1671  
D1672  
D1673  
D1674  
D1675  
D1676  
D1677  
D1678  
D1679  
D1680  
D1681  
D1682  
D1683  
D1684  
D1685  
D1686  
D1687  
D1688  
D1689  
D1690  
D1691  
D1692  
D1693  
D1694  
D1695  
D1696  
D1697  
D1698  
D1699  
D1700  
D1701  
D1702  
D1703  
D1704  
D1705  
D1706  
D1707  
D1708  
D1709  
D1710  
D1711  
D1712  
D1713  
D1714  
D1715  
D1716  
D1717  
D1718  
D1719  
D1720  
D1721  
D1722  
D1723  
D1724  
D1725  
D1726  
D1727  
D1728  
D1729  
D1730  
D1731  
D1732  
D1733  
D1734  
D1735  
D1736  
D1737  
D1738  
D1739  
D1740  
D1741  
D1742  
D1743  
D1744  
D1745  
D1746  
D1747  
D1748  
D1749  
D1750  
D1751  
D1752  
D1753  
D1754  
D1755  
D1756  
D1757  
D1758  
D1759  
D1760  
D1761  
D1762  
D1763  
D1764  
D1765  
D1766  
D1767  
D1768  
D1769  
D1770  
D1771  
D1772  
D1773  
D1774  
D1775  
D1776  
D1777  
D1778  
D1779  
D1780  
D1781  
D1782  
D1783  
D1784  
D1785  
D1786  
D1787  
D1788  
D1789  
D1790  
D1791  
D1792  
D1793  
D1794  
D1795  
D1796  
D1797  
D1798  
D1799  
D1800  
D1801  
D1802  
D1803  
D1804  
D1805  
D1806  
D1807  
D1808  
D1809  
D1810  
D1811  
D1812  
D1813  
D1814  
D1815  
D1816  
D1817  
D1818  
D1819  
D1820  
D1821  
D1822  
D1823  
D1824  
D1825  
D1826  
D1827  
D1828  
D1829  
D1830  
D1831  
D1832  
D1833  
D1834  
D1835  
D1836  
D1837  
D1838  
D1839  
D1840  
D1841  
D1842  
D1843  
D1844  
D1845  
D1846  
D1847  
D1848  
D1849  
D1850  
D1851  
D1852  
D1853  
D1854  
D1855  
D1856  
D1857  
D1858  
D1859  
D1860  
D1861  
D1862  
D1863  
D1864  
D1865  
D1866  
D1867  
D1868  
D1869  
D1870  
D1871  
D1872  
D1873  
D1874  
D1875  
D1876  
D1877  
D1878  
D1879  
D1880  
D1881  
D1882  
D1883  
D1884  
D1885  
D1886  
D1887  
D1888  
D1889  
D1890  
D1891  
D1892  
D1893  
D1894  
D1895  
D1896  
D1897  
D1898  
D1899  
D1900  
D1901  
D1902  
D1903  
D1904  
D1905  
D1906  
D1907  
D1908  
D1909  
D1910  
D1911  
D1912  
D1913  
D1914  
D1915  
D1916  
D1917  
D1918  
D1919  
D1920  
D1921  
D1922  
D1923  
D1924  
D1925  
D1926  
D1927  
D1928  
D1929  
D1930  
D1931  
D1932  
D1933  
D1934  
D1935  
D1936  
D1937  
D1938  
D1939  
D1940  
D1941  
D1942  
D1943  
D1944  
D1945  
D1946  
D1947  
D1948  
D1949  
D1950  
D1951  
D1952  
D1953  
D1954  
D1955  
D1956  
D1957  
D1958  
D1959  
D1960  
D1961  
D1962  
D1963  
D1964  
D1965  
D1966  
D1967  
D1968  
D1969  
D1970  
D1971  
D1972  
D1973  
D1974  
D1975  
D1976  
D1977  
D1978  
D1979  
D1980  
D1981  
D1982  
D1983  
D1984  
D1985  
D1986  
D1987  
D1988  
D1989  
D1990  
D1991  
D1992  
D1993  
D1994  
D1995  
D1996  
D1997  
D1998  
D1999  
D2000  
D2001  
D2002  
D2003  
D2004  
D2005  
D2006  
D2007  
D2008  
D2009  
D2010  
D2011  
D2012  
D2013  
D2014  
D2015  
D2016  
D2017  
D2018  
D2019  
D2020  
D2021  
D2022  
D2023  
D2024  
D2025  
D2026  
D2027  
D2028  
D2029  
D2030  
D2031  
D2032  
D2033  
D2034  
D2035  
D2036  
D2037  
D2038  
D2039  
D2040  
D2



## Geologia Estado de Rondônia

Ü

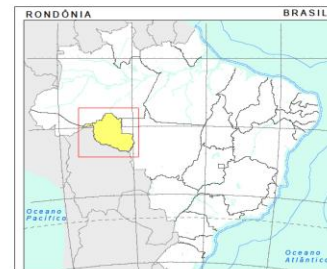

### Legenda

- |                                      |                 |                      |
|--------------------------------------|-----------------|----------------------|
| — Estradas Principais                | MP1copa         | MP3rbgcs             |
| — Hidrografia                        | MP1rc           | MP3tb                |
| ■ Manchas Urbanas                    | MP1sf           | N2Q1dl               |
| — Limites Municipais                 | MP23bpa         | N2Q1g (pa)           |
| ▨ Unidades de Conservação Federais   | MP23iq          | N2Q1ga               |
| ▨ Unidades de Conservação Estaduais  | MP2_delta_ca    | N2Q1gpa              |
| ▨ Unidades de Conservação Municipais | MP2_delta_cc    | NP1_gamma_cm         |
| ▨ Terras Indígenas                   | MP2_delta_mu_sc | NP1_gamma_ro         |
| ■ C1pr                               | MP2_gamma23_ie  | NP1_gamma_rosgr      |
| ■ C2cb                               | MP2_gamma23c    | NP1_gamma_roscl      |
| ■ C_cortado_1_atd                    | MP2_gamma23ie   | NP1p                 |
| ■ C_cortado_1_atf                    | MP2_gamma34ae   | NP1p (a)             |
| ■ E2N2s                              | MP2_gamma34fag  | NP1p (c)             |
| ■ J1_beta_e                          | MP2_gamma34fnc  | NP1pa                |
| ■ Jra                                | MP2_gamma34fpa  | NQcd                 |
| ■ K2ut                               | MP2_gamma4lj    | NQdl                 |
| ■ MP1_delta_paq5                     | MP2_gamma_ac    | NQl                  |
| ■ MP1_delta_pc1                      | MP2_gamma_acsl  | NQl                  |
| ■ MP1_delta_pc3                      | MP2_gamma_as    | PP4_gamma_jasc       |
| ■ MP1_delta_pc4                      | MP2_gamma_l     | PP4_gamma_sr         |
| ■ MP1_gamma_p                        | MP2_gamma_lc    | PP4_gamma_v          |
| ■ MP1_gamma_pa                       | MP2_gamma_sa    | PP4l                 |
| ■ MP1_gamma_paq                      | MP2_gamma_t     | PP4ja                |
| ■ MP1_gamma_paq1                     | MP2_mu_c        | PP4ja (a)            |
| ■ MP1_gamma_paq2                     | MP2_mu_h        | PP4jaar              |
| ■ MP1_gamma_paq3                     | MP2_mu_ml       | PP4jagf              |
| ■ MP1_gamma_paq4                     | MP2_mu_ab       | PP4jtc               |
| ■ MP1_gamma_pc1                      | MP2co (q)       | PP4mp                |
| ■ MP1_gamma_pc2                      | MP2cofm         | PP4mp (qma)          |
| ■ MP1_gamma_pc3                      | MP2d            | PP4qc                |
| ■ MP1_gamma_pch                      | MP2nm           | PP4qcc               |
| ■ MP1_gamma_pog                      | MP2sf           | PP4qcp               |
| ■ MP1_gamma_prc1                     | MP3_beta_nf     | PP4r                 |
| ■ MP1_gamma_prc2                     | MP3_delta_nm    | PP4rg                |
| ■ MP1_gamma_prc4                     | MP3_gamma_aa    | P2co                 |
| ■ MP1_gamma_ps                       | MP3_gamma_frp   | Q1ci                 |
| ■ MP1_gamma_pu1                      | MP3_gamma_fsl   | Q1jp                 |
| ■ MP1_gamma_pu2                      | MP3_gamma_fsp   | Q1ja                 |
| ■ MP1_gamma_rp                       | MP3_gamma_rp    | Q1im                 |
| ■ MP1_gamma_sm                       | MP3_gamma_sc    | Q1rm                 |
| ■ MP1_mu_t                           | MP3m            | Q1t                  |
| ■ MP1_mu_tmb                         | MP3m (a)        | Q2a                  |
| ■ MP1_mu_tmp                         | MP3m (cals)     | Q2ag                 |
| ■ MP1co                              | MP3m (gn)       | Q2ia                 |
| ■ MP1cofm                            | MP3m (q)        | SDpb                 |
| ■ MP1cofn                            | MP3m (x)        | SDpb (a)             |
| ■ MP1comt                            | MP3rb           | SDpb (af)            |
|                                      | MP3rb (cals)    | SDpb (fc)            |
|                                      | MP3rb (m)       | — Limite de Rondônia |

0 25 50 100 km

Projeção Universal Transversa de Mercator  
SIRGAS 2000 Fuso - 20

Fonte:  
Derivado de dados da segunda  
aproximação do ZSEE-RO (1998). Unidades de  
Conservação fornecidas por SEDAM 2017.



FUNDO  
AMAZONIA



BNDES

GOVERNO DO ESTADO DE RONDÔNIA  
SECRETARIA DE ESTADO DO DESENVOLVIMENTO AMBIENTAL - SEDAM  
PROGRAMA DE DESENVOLVIMENTO SOCIOECONÔMICO E AMBIENTAL INTEGRADO - PDSEAI

## Uso da Terra 2015 Estado de Rondônia

Ü



### Legenda

- Estradas Principais
- Hidrografia
- Limites Municipais
- Unidades de Conservação Federais
- Unidades de Conservação Estaduais
- Unidades de Conservação Municipais
- Terras Indígenas
- Estado de Rondônia

### USO

- Agricultura
- Pasto limpo
- Pasto sujo
- Área não observada
- Solo exposto
- Desmatamento
- Mosaico de ocupações
- Outros usos
- Área urbana
- Atividades de mineração / garimpo
- Regeneração com pasto
- Reflorestamento
- Regeneração secundária
- Cerrado
- Contato Cerrado/Floresta
- Floresta
- Formação Pioneira
- Rios, lagos ou represas

0 25 50 100 km  
Projeção Universal Transversa de Mercator  
SIRGAS 2000 Fuso - 20

Fonte:  
Derivado mapa de Vegetação (SEPLAN-RO, 1998)  
e Uso da Terra Projeto TerraClass de 2014 e  
desmatamento de 2015 do Projeto Prodes (INPE, 2017).  
Rodovias, Unidades de Conservação fornecidas por SEDAM 2017.



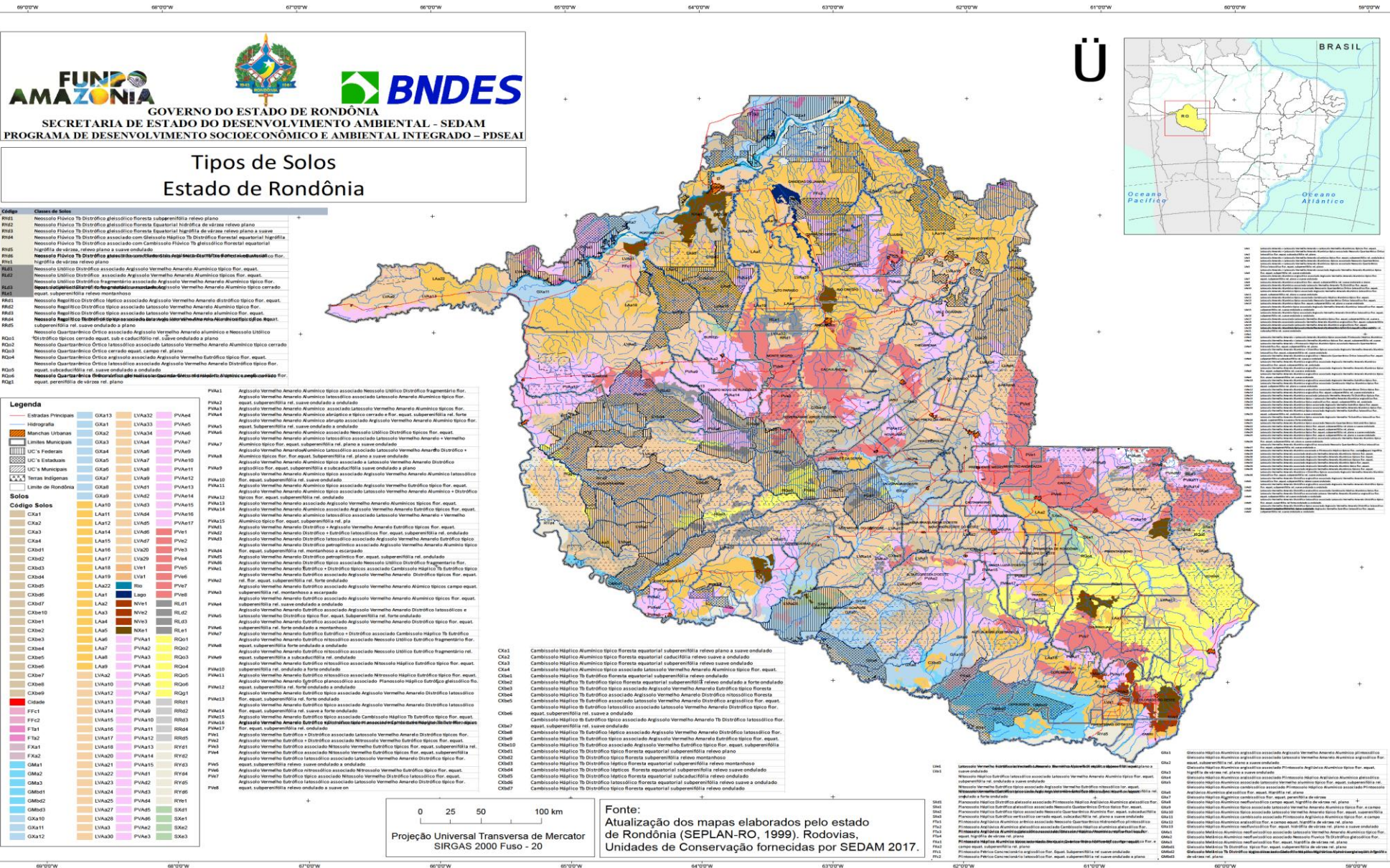





GOVERNO DO ESTADO DE RONDÔNIA  
SECRETARIA DE ESTADO DO DESENVOLVIMENTO AMBIENTAL - SEDAM  
PROGRAMA DE DESENVOLVIMENTO SOCIOECONÔMICO E AMBIENTAL INTEGRADO - PDSEAI

## Tipologia Vegetal Atual Estado de Rondônia

### Legenda

- Estradas Principais
- Hidrografia
- Manchas Urbanas
- Limite de Rondônia
- Unidades de Conservação Federais
- Unidades de Conservação Estaduais
- Unidades de Conservação Municipais
- Terras Indígenas
- Limites Municipais

### Vegetação TIPOLOGIA

- Aa - Floresta Ombrófila aberta aluvial
- Aab - Floresta Ombrófila aberta aluvial com bambus
- Aap - Floresta Ombrófila aberta aluvial com palmeiras
- Aap - Floresta Ombrófila aberta aluvial com palmeiras
- Ab - Floresta Ombrófila aberta terras baixas
- Abb - Floresta Ombrófila Aberta Terras Baixas com bambus
- Abc - Floresta Ombrófila Aberta Terras Baixas com cipós
- Abp - Floresta Ombrófila Aberta Terras Baixas com palmeiras
- As - Floresta Ombrófila Aberta Submontana
- Asc - Floresta Ombrófila Aberta Submontana com cipós
- Asp - Floresta Ombrófila Aberta Submontana com palmeiras
- Dae - Floresta Ombrófila Densa Aluvial Dossel emergente
- Dau - Floresta Ombrófila Densa Aluvial Dossel uniforme
- Dbe - Floresta Ombrófila Densa Terras Baixas Dossel emergente
- Dbu - Floresta Ombrófila Densa Terras Baixas Dossel uniforme
- Ds - Floresta Ombrófila Densa Submontana
- Dse - Floresta Ombrófila Densa Submontana Dossel emergente
- Dsu - Floresta Ombrófila Densa Submontana Dossel uniforme
- Fa - Floresta Estacional Semidecidual Aluvial
- Fae - Floresta Estacional Semidecidual Aluvial Dossel emergente
- Fb - Floresta Estacional Semidecidual Terras Baixas
- Fbe - Floresta Estacional Semidecidual Terras Baixas Dossel emergente
- Fs - Floresta Estacional Semidecidual Submontana
- Fs - Floresta Estacional Semidecidual Submontana
- Fse - Floresta Estacional Semidecidual Submontana Dossel emergente
- Fse - Floresta Estacional Semidecidual Submontana Dossel emergente
- ONT - Contato Floresta Ombrófila / Floresta Estacional - ecótono
- Paap - Formações Pioneiras com influência fluvial e / ou lacustre - arbustiva com palmeiras
- Paas - Formações Pioneiras com influência fluvial e / ou lacustre - arbustiva sem palmeiras
- Pab - Formações Pioneiras com influência fluvial e / ou lacustre - buritizal
- Pah - Formações Pioneiras com influência fluvial e / ou lacustre - herbácea
- Pahp - Formações Pioneiras com influência fluvial e / ou lacustre-herbácea com palmeiras
- Pahs - Formações Pioneiras com influência fluvial e / ou lacustre - herbácea sem palmeiras
- SQt - Contato Savana / Floresta Ombrófila - ecótono
- Sa - Savana Arborizada
- Saf - Savana Arborizada com floresta-de-galeria
- Sas - Savana Arborizada sem floresta-de-galeria
- Sd - Savana Florestada
- Sg - Savana Gramíneo-Lenhosa
- Sgs - Savana Gramíneo-Lenhosa sem floresta-de-galeria
- Sp - Savana Parque
- Spf - Savana Parque com floresta-de-galeria
- Sps - Savana Gramíneo-Lenhosa sem floresta-de-galeria
- sli - Desmatado

0 25 50 100 km  
Projeção Universal Transversa de Mercator  
SIRGAS 2000 Fuso - 20

Fonte:  
Derivado mapa de Vegetação do Projeto RADAMBRASIL (1975)  
e adaptado pelo IBGE (1991) e CCSIVAM (1997). Elaborado  
em escala 1:250.000. Rodovias, Unidades de Conservação  
fornecidas por SEDAM 2017.

Ü



# ***DESENVOLVIMENTO HUMANO E SOCIAL***

## EDUCAÇÃO

Tabela 2.1-Pessoas de 5 anos ou mais de idade (total, alfabetizadas e não alfabetizadas), segundo a situação de Domicílio e sexo – Rondônia 2013-2015 (mil pessoas)

Discriminação	2013	2014	2015
<b>Total</b>	<b>1.762</b>	<b>1.774</b>	<b>1.642</b>
Homens	889	676	822
Mulheres	873	689	820
<b>Urbana</b>	<b>1.331</b>	<b>973</b>	<b>1.253</b>
Homens	654	468	610
Mulheres	676	505	642
<b>Rural</b>	<b>490</b>	<b>392</b>	<b>389</b>
Homens	266	208	212
Mulheres	209	184	178
<b>Alfabetizadas</b>			
<b>Total</b>	<b>1.609</b>	<b>1.214</b>	<b>1.495</b>
Homens	813	599	774
Mulheres	797	615	752
<b>Urbana</b>	<b>1.178</b>	<b>884</b>	<b>1.154</b>
Homens	578	427	560
Mulheres	600	458	593
<b>Rural</b>	<b>431</b>	<b>330</b>	<b>342</b>
Homens	234	173	183
Mulheres	197	157	158
<b>Não Alfabetizada</b>			
<b>Total</b>	<b>153</b>	<b>151</b>	<b>146</b>
Homens	76	77	78
Mulheres	76	74	68
<b>Urbana</b>	<b>153</b>	<b>89</b>	<b>99</b>
Homens	76	42	50
Mulheres	76	47	49
<b>Rural</b>	<b>59</b>	<b>62</b>	<b>48</b>
Homens	32	35	28
Mulheres	26	27	19

Fonte: IBGE/Pesquisa Nacional por Amostra de Domicílios – PNAD

Tabela 2.2-Pessoas de 5 anos ou mais de idade (total, alfabetizadas e não alfabetizadas), segundo a situação de domicílio - Rondônia -2013-2015 (mil pessoas) continua...

Grupos de idade	2013		2014		2015	
	Urbana	Rural	Urbana	Rural	Urbana	Rural
<b>Total</b>	<b>1179</b>	<b>431</b>	<b>1231</b>	<b>390</b>	<b>1383</b>	<b>390</b>
5 e 6 anos	39	11	46	11	43	14
7 anos	20	7	24	5	25	6
8 e 9 anos	50	18	48	16	106	11
10 a 14 anos	117	44	120	44	130	42
15 a 19 anos	120	43	116	34	130	35
20 a 24 anos	121	31	125	29	116	28
25 a 29 anos	112	23	119	29	122	26
30 a 39 anos	210	67	231	61	178	67
40 a 49 anos	174	74	175	62	223	61
50 a 59 anos	111	55	122	47	182	49
60 anos ou mais	105	51	107	52	128	51
<b>ALFABETIZADAS</b>						
<b>Total</b>	<b>1085</b>	<b>372</b>	<b>1128</b>	<b>339</b>	<b>1134</b>	<b>342</b>
5 e 6 anos	15	3	17	6	19	7
7 anos	16	6	18	4	21	5
8 e 9 anos	48	18	46	16	24	10
10 a 14 anos	116	43	119	43	105	42
15 a 19 anos	120	43	115	34	129	35

Tabela 2.2-Pessoas de 5 anos ou mais de idade (total, alfabetizadas e não alfabetizadas), segundo a situação de domicílio - Rondônia 2013-2015

Grupos de idade	(mil pessoas) conclusão					
	2013		2014		2015	
	Urbana	Rural	Urbana	Rural	Urbana	Rural
20 a 24 anos	120	31	124	29	115	27
25 a 29 anos	110	29	118	28	120	26
30 a 39 anos	207	64	226	58	218	65
40 a 49 anos	164	66	164	56	173	56
50 a 59 anos	99	43	106	38	120	39
60 anos ou mais	70	28	76	27	90	30
<b>NÃO ALFABETIZADAS</b>						
<b>Total</b>	94	59	103	51	99	48
5 e 6 anos	24	8	29	5	24	7
7 anos	4	1	6	1	4	1
8 e 9 anos	2	0	2	0	1	1
10 a 14 anos	1	1	1	1	1	0
15 a 19 anos	0	0	1	0	1	0
20 a 24 anos	1	0	1	-	1	1
25 a 29 anos	2	1	1	1	2	0
30 a 39 anos	3	3	5	3	5	2
40 a 49 anos	10	8	11	6	9	5
50 a 59 anos	12	12	16	9	13	10
60 anos ou mais	35	23	31	25	38	21

Fonte: IBGE/Pesquisa Nacional por Amostra de Domicílios - PNAD

Tabela 2.3-Taxa de analfabetismo (15 anos e mais) por situação de domicílio – Rondônia - 2013-2015

Anos	Urbana	Rural	Total
2013	5,84	3,65	9,49
2014	6,36	3,13	9,49
2015*	...	...	...

Fonte: Pesquisa Nacional por Amostra de Domicílios – PNAD

Tabela 2.4 - Taxa de escolarização das pessoas de 4 anos ou mais de idade, por grupos de idade, Brasil, Região Norte e Rondônia 2011

Discriminação	Taxa de escolarização das pessoas de 4 anos ou mais de idade (%)					
	Grupos de idade					
	4 ou 5 anos	6 a 14 anos		15 a 17 anos	18 a 24 anos	25 anos ou mais
		Total	7 a 14 anos			
<b>2011</b>						
Brasil	77,4	98,2	98,5	83,7	28,9	4,5
Região Norte	65,5	96,5	97,4	83,2	32,6	6,7
Rondônia	46,0	95,8	97,2	80,5	25,3	5,9
Acre	64,9	95,9	96,6	80,4	30,0	7,5
Amazonas	61,3	95,9	97,0	84,1	37,8	8,1
Roraima	68,9	97,1	98,2	87,8	40,7	11,5
Pará	71,2	96,9	97,5	83,4	31,4	6,0
Amapá	64,0	96,2	97,3	82,4	37,8	8,5
Tocantins	64,2	97,9	98,4	84,1	29,5	5,5

Fonte: Pesquisa Nacional por Amostra de Domicílios – PNAD

Nota: \*2010-Censo Demográfico

Tabela 2.5 - Taxa de escolarização das pessoas de 4 anos ou mais de idade, por grupos de idade, Brasil, Região Norte e Rondônia 2012

Discriminação	Taxa de escolarização das pessoas de 4 anos ou mais de idade (%)					
	Grupos de idade					25 anos ou mais
	4 ou 5 anos	Total	6 a 14 anos 7 a 14 anos	15 a 17 anos	18 a 24 anos	
			<b>2012</b>			
Brasil	78,2	98,2	98,5	84,2	29,4	4,1
Região Norte	63,0	96,9	97,7	84,1	32,0	6,0
Rondônia	50,7	98,7	99,0	82,1	23,3	5,7
Acre	51,2	94,9	96,3	79,1	35,4	6,9
Amazonas	59,2	95,9	96,9	85,6	33,9	6,8
Roraima	66,0	97,8	98,6	85,5	35,5	7,7
Pará	67,9	97,2	97,8	83,7	32,1	5,5
Amapá	50,8	95,2	97,0	83,5	34,1	7,6
Tocantins	70,3	98,0	98,6	87,1	31,5	5,3

Fonte: IBGE, Diretoria de Pesquisas, Coordenação de Trabalho e Rendimento, Pesquisa Nacional por Amostra de Domicílios-2011-2012

Tabela 2.6 -Número de estabelecimentos de ensino por dependência administrativa -Rondônia-2015 - 2017

Discriminação	2015	2016	2017
<b>Total</b>	<b>1.316</b>	<b>1.306</b>	<b>1.287</b>
<u>Urbana</u>	777	791	795
Federal	5	6	7
Estadual	295	278	271
Municipal	326	352	362
Privada	151	155	155
Rural	539	515	492
Federal	2	2	2
Estadual	145	142	141
Municipal	384	363	341
Privada	8	8	8

Fonte: MEC - Ministério da Educação/INEP - Instituto Nacional de Estudos e Pesquisas Educacionais Anísio Teixeira

Tabela 2.7-Número de salas de aula existentes,por dependência administrativa - Rondônia-2013-2015

Discriminação	2013	2014	2015
<b>Total</b>	<b>11.065</b>	<b>11.236</b>	<b>11.434</b>
<u>Urbana</u>	8.133	8.339	8.613
Federal	44	53	85
Estadual	3.680	3.676	3.710
Municipal	2.606	2.772	2.883
Privada	1.853	1.888	1.935
<u>Rural</u>	2.882	2.897	2.811
Federal	42	41	42
Estadual	501	509	508
Municipal	2.301	2.310	2.223
Privada	38	37	38

Fonte: MEC - Ministério da Educação/INEP - Instituto Nacional de Estudos e Pesquisas Educacionais Anísio Teixeira

Tabela 2.8-Matrícula inicial por nível de ensino -Rondônia-2015 - 2017

Discriminação	2015	2016	2017
<b>Total</b>	<b>470.170</b>	<b>448.283</b>	<b>432.861</b>
Educação Infantil	49.569	50.932	50.236
Creche	11.417	10.871	11.196
Pré-Escolar	38.152	40.061	39.040
Ensino Fundamental	277.290	277.002	272.328
Ensino Médio	64.827	60.916	60.537
Educação Profissional	11.816	11.848	9.868
Educação Especial	10.669	11.425	12.098
EJA Ensino Fundamental	29.089	25.738	21.782
EJA Ensino Médio	26.264	25.490	21.799

Fonte: MEC -Ministério da Educação/INEP - Instituto Nacional de Estudos e Pesquisas Educacionais Anísio Teixeira

Tabela 2.9 - Número de Funções Docentes na Educação Básica nas Etapas e Modalidades de Ensino- Rondônia- 2015-2017

Discriminação	2015	2016	2017
Total	24.260	25.079	25.159
Educação Infantil	2655	2.517	2.619
Creche	940	839	844
Pré-Escola	1.715	1.678	1.775
Ensino Fundamental	13.296	13.397	13.184
Ensino Médio	4.235	4.084	3.969
Ed. Profissional	452	680	1.272
Educação de Jovens e Adultos	3.308	4.102	3.825
Ed. Especial*	314	299	290

Fonte: MEC - Ministério da Educação/INEP - Instituto Nacional de Estudos e Pesquisas Educacionais Anísio Teixeira Sinopse Estatística da Educação Básica

Tabela 2.10 - Taxa de rendimento escolar por rede e nível de ensino - Rondônia – 2015 - 2017

Discriminação	2015	2016	2017
<b>REDE PÚBLICA</b>	-	-	-
<u>Ensino Fundamental</u>	-	-	-
Aprovação	87,8	89,6	91,5
Reprovação	10,1	8,3	7,1
Abandono	2,1	2,1	0,7
<u>Ensino Médio</u>	-	-	-
Aprovação	77,3	83,9	84,6
Reprovação	13,4	8,4	8,8
Abandono	9,3	7,7	8,8
<b>REDE PRIVADA</b>	-	-	-
<u>Ensino Fundamental</u>	-	-	-
Aprovação	97,4	97,9	98,4
Reprovação	2,4	1,9	1,5
Abandono	0,1	0,1	0,1
<b>REDE PRIVADA</b>	-	-	-
<u>Ensino Médio</u>	-	-	-
Aprovação	94,2	94,1	93,1
Reprovação	5,4	5,4	5,4
Abandono	0,4	0,2	1,5
<u>Ensino Fundamental</u>	-	-	-
Aprovação	97,4	90,2	92,1
Reprovação	2,4	7,9	6,6
Abandono	0,1	1,9	0,6

Fonte: MEC - Ministério da Educação/INEP - Instituto Nacional de Estudos e Pesquisas Educacionais Anísio Teixeira Sinopse Estatística da Educação Básica

Tabela 2.11 - Taxa de distorção idade – série por dependência administrativa e nível de ensino -Rondônia-2015-2017

Discriminação	2015	2016	2017
Ensino Fundamental	23,3	22,6	20
Estadual	29,2	30,5	27,2
Federal	-	-	-
Municipal	20,5	18,2	16,3
Particular	4,7	4,3	3,5
Ensino Médio	30,6	30,3	31,2
Federal	14,3	14	14,1
Estadual	33,4	33,2	34
Municipal	-	-	-
Particular	8,4	9,4	9,2

Fonte: MEC - Ministério da Educação/INEP - Instituto Nacional de Estudos e Pesquisas Educacionais Anísio Teixeira Sinopse Estatística da Educação Básica



Tabela 2.12 - Índice de Desenvolvimento da Educação Básica – IDEB - Rondônia –2015 - 2017

Discriminação	2015	2016	2017
<u>Metas IDEB Observado</u>			
4ª série/5º ano	5,4	...	5.8
8ª série/9º ano	4,2	...	4.9
3ª série ensino médio	4,2	...	4.0
<u>Estadual</u>			
4ª série/5º ano	5,7	...	6.1
8ª série/9º ano	4	...	4.9
3ª série ensino médio	3,3	...	3.8
<u>Particular</u>			
4ª série/5º ano	6,8	...	7.2
8ª série/9º ano	5,9	...	6.5
3ª série ensino médio	5,2	...	5.5
<u>Pública</u>			
4ª série/5º ano	5,3	...	5.7
8ª série/9º ano	4,1	...	4.8
3ª série ensino médio	...	...	---
<u>Metas Projetadas IDEB Projetado</u>			
4ª série/5º ano	5	...	5.3
8ª série/9º ano	4,6	...	4.9
3ª série ensino médio	4,6	...	4.5
<u>Estadual</u>			
4ª série/5º ano	5	...	5.2
8ª série/9º ano	4,4	...	4.7
3ª série ensino médio	3,9	...	4.3
<u>Particular</u>			
4ª série/5º ano	6,8	...	7.0
8ª série/9º ano	6,8	...	7.0
3ª série ensino médio	5,8	...	6.2
<u>Pública</u>			
4ª série/5º ano	4,9	...	5.2
8ª série/9º ano	4,4	...	4.6
3ª série ensino médio	...	...	...

Fonte: MEC - Ministério da Educação/INEP - Instituto Nacional de Estudos e Pesquisas Educacionais Anísio Teixeira Sinopse Estatística da Educação Básica

Tabela 2.13-Instituições de nível superior - Rondônia-2015- 2017

Categoria administrativa	2015	2016	2017
Total		32	34
Pública	-	2	2
Privada	-	30	32
Universidades	-	1	1
Pública	-	1	1
Privada	--	0	0
Centros Universitários	-	2	2
Público	-	0	0
Privado	-	0	2
Faculdades	-	28	30
Pública	-	0	0
Privada	-	28	30
CET/FaT	-	1	1
Pública	-	1	1
Privada	-	0	0

Fonte: MEC - Ministério da Educação/INEP - Instituto Nacional de Estudos e Pesquisas Educacionais Anísio Teixeira

Tabela 2.14 - Funções docentes em exercício na educação superior - Rondônia – 2015 - 2017

Categoria administrativa	2015	2016	2017
<b>TOTAL</b>	<b>2.898</b>	<b>3.053</b>	<b>3.007</b>
Pública	848	952	993
Privada	2.050	2.101	2.014
<b>UNIVERSIDADES</b>	<b>696</b>	<b>756</b>	<b>754</b>
Pública	696	756	754
Privada	...		
<b>CENTROS UNIVERSITÁRIOS</b>	<b>107</b>		
Pública	0	0	0
Privada	107	276	296
<b>FACULDADES</b>	<b>1.943</b>	<b>0</b>	<b>0</b>
Pública	...	276	296
Privada	1.943	1.825	1.718
<b>CET/FAT</b>	<b>152</b>	<b>0</b>	<b>0</b>
Pública	152	1.825	1.718
Privada	...	196	239

Fonte: MEC - Ministério da Educação/INEP - Instituto Nacional de Estudos e Pesquisas Educacionais Anísio Teixeira

Tabela 2.15 - Cursos de graduação presenciais - Rondônia – 2015 - 2017

Categoria administrativa	2015	2016	2017
<b>TOTAL</b>	<b>296</b>	<b>318</b>	<b>340</b>
Pública	65	78	84
Privada	222	240	256
<b>UNIVERSIDADES</b>	<b>64</b>	<b>64</b>	<b>64</b>
Pública	64	64	64
Privada	...	0	0
<b>CENTROS UNIVERSITÁRIOS</b>	<b>18</b>	<b>32</b>	<b>32</b>
Pública	...	0	0
Privada	18	32	32
<b>FACULDADES</b>	<b>204</b>	<b>208</b>	<b>224</b>
Pública	...	0	0
Privada	204	208	224
<b>CET/FAT</b>	<b>10</b>	<b>3</b>	<b>20</b>
Pública	10	3	20
Privada	...	0	0

Fonte: MEC - Ministério da Educação/INEP - Instituto Nacional de Estudos e Pesquisas Educacionais Anísio Teixeira

Tabela 2.16 - Vagas oferecidas nos cursos de graduação presenciais - Rondônia – 2015 - 2017

Categoria administrativa	2015	2016	2017
<b>Total</b>	<b>24.490</b>	<b>26.621</b>	<b>27.575</b>
Pública	3.285	3.460	3.747
Privada	21.205	23.161	23.828
<b>Universidades</b>	<b>2.845</b>	<b>2.825</b>	<b>2.875</b>
Pública	2.845	2.825	2.875
Privada	...	0	0
<b>Centros Universitários</b>	<b>1.867</b>	<b>5.526</b>	<b>4.174</b>
Pública	...	0	0
Privada	1.867	5.526	4.174
<b>Faculdades</b>	<b>19.338</b>	<b>17.635</b>	<b>19.654</b>
Pública	...	0	0
Privada	19.338	17.635	19.654
<b>CET/FaT a</b>	<b>440</b>	<b>635</b>	<b>872</b>
Pública	440	635	872
Privada	...	0	0

Fonte: MEC - Ministério da Educação/INEP - Instituto Nacional de Estudos e Pesquisas Educacionais Anísio Teixeira



Tabela 2.17 - Matrículas em cursos de graduação presenciais - Rondônia - 2015-2017

Categoria administrativa	2015	2016	2017
<b>TOTAL</b>	<b>49.926</b>	<b>49.123</b>	<b>50.869</b>
Pública	10.260	10.801	12.531
Privada	38.666	38.322	38.338
<b>UNIVERSIDADES</b>	<b>9.015</b>	<b>9.368</b>	<b>10.729</b>
Pública	9.015	9.368	10.729
Privada	...	0	0
<b>CENTROS UNIVERSITÁRIOS</b>	<b>3.139</b>	<b>7.987</b>	<b>8.254</b>
Pública	...	0	0
Privada	3.139	7.987	8.254
<b>FACULDADES</b>	<b>35.527</b>	<b>30.335</b>	<b>30.084</b>
Pública	...	0	0
Privada	35.527	30.335	30.084
<b>CET/FAT</b>	<b>1.245</b>	<b>1.433</b>	<b>1.802</b>
Pública	1.245	1.433	1.802
Privada	...	0	0

Fonte: MEC - Ministério da Educação/INEP - Instituto Nacional de Estudos e Pesquisas Educacionais Anísio Teixeira

Tabela 2.18 - Concluintes em cursos de graduação presenciais - Rondônia – 2015 - 2017

Categoria administrativa	2015	2016	2017
<b>TOTAL</b>	<b>6.952</b>	<b>6.957</b>	<b>7.255</b>
Pública	1.560	1202	1.191
Privada	5.392	5.755	6.064
<b>UNIVERSIDADES</b>	<b>1.429</b>	<b>1058</b>	<b>1.028</b>
Pública	1.429	1058	1.028
Privada	...	0	0
<b>CENTROS UNIVERSITÁRIOS</b>	<b>402</b>	<b>744</b>	<b>1371</b>
Pública	...	0	0
Privada	402	744	1371
<b>FACULDADES</b>	<b>4.990</b>	<b>5.011</b>	<b>4.693</b>
Pública	...	0	0
Privada	4.990	5.011	4.693
<b>CET/FAT</b>	<b>131</b>	<b>144</b>	<b>163</b>
Pública	131	144	163
Privada	...	0	0

Fonte: MEC - Ministério da Educação/INEP - Instituto Nacional de Estudos e Pesquisas Educacionais Anísio Teixeira Síntese Estatística da Educação Básica

## ÍNDICE DE DESENVOLVIMENTO

Tabela 2.19-Índice de Desenvolvimento Humano - IDH, Rondônia e Região Norte – 2004-2005-2006-2007-2010

Discriminação	2004 <sup>(2)</sup>	2005 <sup>(2)</sup>	2006 <sup>(2)</sup>	2007 <sup>(2)</sup>	2010 <sup>(1)</sup>
Região Norte	0,755	0,764	0,772	0,787	0,722
Rondônia	0,768	0,776	0,779	0,784	0,690

Fonte:1) Calculados pelo PNUD. 2) Estimativas do Banco Central

Tabela 2.20 - Índice de Desenvolvimento Humano - IDH, Educação, Renda e Longevidade - Rondônia - 2004/2005/2010

Discriminação	2004 <sup>(2)</sup>	2005 <sup>(2)</sup>	2010
Educação	0,877	0,885	0,705
Renda	0,674	0,685	0,640
Longevidade	0,754	0,759	0,706

Fonte: Calculados pelo PNUD.

Tabela 2.21 - Índice de Desenvolvimento Humano Municipal - IDHM - Rondônia - 1991-2000-2010

Municípios	1991	Ranking	2000	Ranking	2010	Ranking
Porto Velho	0,71	1	0,763	2	0.736	1º
Vilhena	0,71	1	0,771	1	0.731	2º
Cacoal	0,673	5	0,755	3	0.718	3º
Ji-Paraná	0,68	4	0,753	5	0.714	4º
Pimenta Bueno	0,663	6	0,754	4	0.710	5º
Ariquemes	0,66	8	0,752	7	0.702	6º
Rolim de Moura	0,655	9	0,753	5	0.700	7º
Cerejeiras	0,662	7	0,751	8	0.692	8º
Jaru	0,646	15	0,729	12	0.689	9º
Colorado do Oeste	0,647	13	0,739	10	0.685	10º
Ouro Preto do Oeste	0,648	12	0,727	13	0.682	11º
Espigão D'Oeste	0,647	13	0,738	11	0.672	12º
Santa Luzia D'Oeste	0,562	48	0,679	44	0.670	13º
Pimenteiras do Oeste	0,624	17	0,715	15	0.665	14º
Presidente Médici	0,623	18	0,707	20	0.664	15º
Castanheira	0,536	52	0,702	25	0.658	16º
Guajará-Mirim	0,706	3	0,743	9	0.657	17º
Chupinguaia	0,597	29	0,707	20	0.652	18º
Cabixi	0,619	19	0,705	23	0.650	19º
São Felipe D'Oeste	0,582	39	0,694	30	0.649	20º
Candeias do Jamari	0,597	29	0,671	46	0.649	20º
Cacaulândia	0,575	42	0,713	18	0.646	21º
São Miguel do Guaporé	0,546	50	0,669	48	0.646	21º
Rio Crespo	0,567	46	0,712	19	0.643	22º
Alvorada D'Oeste	0,595	32	0,694	30	0.643	22º
Mirante da Serra	0,602	26	0,691	34	0.643	22º
Nova Brasilândia D'Oeste	0,585	38	0,689	37	0.643	22º
Teixeirópolis	0,593	33	0,685	40	0.643	22º
Alta Floresta D'Oeste	0,608	22	0,715	15	0.641	23º
Primavera de Rondônia	0,593	33	0,691	34	0.641	23º
Ministro Andreazza	0,607	23	0,701	27	0.638	24º
Novo Horizonte do Oeste	0,586	37	0,707	20	0.634	25º
Vale do Paraíso	0,592	36	0,704	24	0.627	26º
Alto Paraíso	0,578	40	0,715	15	0.625	27º
Parecis	0,575	42	0,666	50	0.617	28º
Buritis	0,601	27	0,694	30	0.616	29º
Itapuã do Oeste	0,609	21	0,702	25	0.614	30º
Corumbiara	0,542	51	0,668	49	0.613	31º
Cujubim	0,597	29	0,695	29	0.612	32º
São Francisco do Guaporé	0,651	11	0,72	14	0.611	33º
Costa Marques	0,654	10	0,693	33	0.611	33º
Urupá	0,612	20	0,671	46	0.609	34º
Monte Negro	0,605	24	0,685	40	0.607	35º
Seringueiras	0,598	28	0,687	39	0.598	36º
Machadinho D'Oeste	0,628	16	0,691	34	0.596	37º
Governador Jorge Teixeira	0,567	46	0,683	42	0.596	38º
Campo Novo de Rondônia	0,593	33	0,697	28	0.593	39º
Alto Alegre dos Parecis	0,569	45	0,674	45	0.592	40º
Theobroma	0,604	25	0,661	51	0.589	41º
Nova União	0,571	44	0,68	43	0.587	42º
Nova Mamoré	0,577	41	0,659	52	0.587	43º
Vale do Anari	0,56	49	0,688	38	0.584	44º

Fonte: Programa das Nações Unidas para o Desenvolvimento - PNUD

Tabela 2.22 - Índice de Desenvolvimento Humano Municipal- IDHM– Renda, Longevidade e Educação - Rondônia–1991-2000-2010

Municípios	IDHM- Renda			IDHM- Longevidade			IDHM -Educação		
	1.991	2.000	2.010	1.991	2.000	2.010	1.991	2.000	2.010
Vilhena	0,687	0,718	0.734	0,665	0,704	0.808	0,777	0,892	0.659
Porto Velho	0,692	0,728	0.764	0,633	0,664	0.819	0,806	0,898	0.638
Cacoal	0,629	0,681	0.727	0,667	0,745	0.821	0,722	0,840	0.620
Pimenta Bueno	0,634	0,699	0.726	0,616	0,704	0.803	0,738	0,860	0.613
Ji-Paraná	0,625	0,707	0.728	0,659	0,699	0.810	0,756	0,853	0.617
Rolim de Moura	0,594	0,677	0.709	0,665	0,742	0.808	0,707	0,840	0.598
Ariquemes	0,629	0,706	0.716	0,614	0,710	0.806	0,738	0,841	0.600
Cerejeiras	0,616	0,697	0.688	0,638	0,713	0.799	0,732	0,842	0.602
Guajará-Mirim	0,665	0,667	0.663	0,662	0,699	0.823	0,791	0,864	0.519
Colorado do Oeste	0,573	0,658	0.676	0,684	0,721	0.814	0,684	0,839	0.584
Espigão D'Oeste	0,593	0,669	0.691	0,653	0,752	0.819	0,696	0,792	0.536
Jaru	0,578	0,656	0.687	0,670	0,725	0.825	0,690	0,807	0.577
Ouro Preto do Oeste	0,605	0,690	0.687	0,629	0,677	0.812	0,710	0,814	0.569
São Francisco do Guaporé	0,624	0,687	0.657	0,683	0,725	0.751	0,647	0,748	0.462
Alta Floresta D'Oeste	0,529	0,647	0.657	0,617	0,698	0.763	0,678	0,800	0.526
Alto Paraíso	0,510	0,679	0.664	0,578	0,693	0.804	0,645	0,772	0.457
Pimenteiras do Oeste	0,512	0,592	0.662	0,668	0,713	0.816	0,692	0,840	0.545
Cacaulândia	0,490	0,659	0.664	0,608	0,710	0.801	0,626	0,769	0.506
Rio Crespo	0,537	0,695	0.637	0,528	0,660	0.813	0,636	0,781	0.513
Chupinguaia	0,558	0,625	0.659	0,616	0,694	0.820	0,618	0,801	0.514
Novo Horizonte do Oeste	0,565	0,666	0.606	0,572	0,682	0.799	0,621	0,773	0.527
Presidente Médici	0,542	0,637	0.671	0,670	0,677	0.792	0,657	0,808	0.550
Cabixi	0,523	0,633	0.650	0,636	0,677	0.757	0,698	0,805	0.559
Vale do Paraíso	0,481	0,635	0.641	0,647	0,706	0.792	0,649	0,772	0.485
Castanheira	0,468	0,609	0.650	0,572	0,703	0.803	0,568	0,794	0.547
Itapuã do Oeste	0,589	0,642	0.633	0,568	0,672	0.751	0,671	0,791	0.488
Ministro Andreazza	0,563	0,650	0.647	0,647	0,703	0.776	0,611	0,750	0.518
Campo Novo de Rondônia	0,540	0,667	0.667	0,596	0,683	0.772	0,644	0,742	0.404
Cujubim	0,500	0,650	0.663	0,647	0,672	0.789	0,644	0,764	0.439
Alvorada D'Oeste	0,500	0,622	0.654	0,598	0,669	0.763	0,686	0,791	0.534
Buritis	0,587	0,687	0.650	0,647	0,672	0.751	0,569	0,723	0.479
São Felipe D'Oeste	0,474	0,596	0.615	0,629	0,694	0.780	0,643	0,791	0.571
Costa Marques	0,592	0,621	0.616	0,629	0,650	0.751	0,742	0,807	0.493
Machadinho D'Oeste	0,597	0,620	0.629	0,591	0,680	0.755	0,695	0,772	0.446
Mirante da Serra	0,506	0,636	0.673	0,647	0,677	0.800	0,654	0,759	0.494
Primavera de Rondônia	0,501	0,582	0.645	0,629	0,686	0.799	0,648	0,806	0.512
Nova Brasilândia D'Oeste	0,489	0,618	0.664	0,607	0,660	0.763	0,659	0,789	0.524
Vale do Anari	0,495	0,679	0.626	0,582	0,660	0.756	0,602	0,726	0.421
Seringueiras	0,500	0,614	0.644	0,622	0,673	0.779	0,673	0,773	0.427
Monte Negro	0,571	0,631	0.645	0,608	0,680	0.762	0,637	0,745	0.454
Teixeirópolis	0,493	0,606	0.653	0,647	0,677	0.818	0,640	0,773	0.498
Governador Jorge Teixeira	0,549	0,620	0.627	0,558	0,677	0.762	0,595	0,751	0.444
Nova União	0,483	0,578	0.608	0,647	0,681	0.753	0,583	0,782	0.442
Santa Luzia D'Oeste	0,480	0,572	0.657	0,572	0,661	0.812	0,634	0,804	0.564
Alto Alegre dos Parecis	0,502	0,560	0.603	0,572	0,697	0.777	0,633	0,766	0.443
Candeias do Jamari	0,596	0,590	0.652	0,547	0,635	0.819	0,648	0,789	0.512
Urupá	0,531	0,583	0.621	0,668	0,677	0.772	0,637	0,754	0.471
São Miguel do Guaporé	0,445	0,603	0.644	0,559	0,660	0.781	0,635	0,744	0.537
Corumbiara	0,427	0,576	0.630	0,572	0,649	0.774	0,626	0,779	0.473
Parecis	0,535	0,569	0.604	0,629	0,686	0.800	0,561	0,743	0.485
Theobroma	0,551	0,561	0.622	0,658	0,664	0.757	0,604	0,759	0.434
Nova Mamoré	0,548	0,588	0.619	0,547	0,635	0.769	0,636	0,755	0.424

Fonte: Programa das Nações Unidas para o Desenvolvimento - PNUD

Tabela 2.23 - Índice Firjan de desenvolvimento municipal

Município	2015		2016		2017	
	Nota	Ranking	Nota	Ranking	Nota	Ranking
Alta Floresta D'Oeste	0,6017	3.876º	0,6091	4.040º	-	-
Ariquemes	0,7062	1.683º	0,7530	1.112º	-	-
Cabixi	0,5917	4.049º	0,5910	4.300º	-	-
Cacoal	0,7145	1.533º	0,7483	1.178º	-	-
Cerejeiras	0,6148	3.651º	0,6636	2.977º	-	-
Colorado do Oeste	0,6618	2.693º	0,6586	3.100º	-	-
Corumbiara	0,6623	2.680º	0,6796	2.594º	-	-
Costa Marques	0,5151	4.952º	0,5701	4.570º	-	-
Espigão D'Oeste	0,6303	3.369º	0,6600	3.070º	-	-
Guajará-Mirim	0,5807	4.215º	0,5506	4.770º	-	-
Jaru	0,6576	2.785º	0,6709	2.813º	-	-
Ji-Paraná	0,7260	1.321º	0,7729	755º	-	-
Machadinho D'Oeste	0,5525	4.577º	0,5533	4.744º	-	-
Nova Brasilândia D'Oeste	0,5642	4.428º	0,5757	4.505º	-	-
Ouro Preto do Oeste	0,6333	3.297º	0,6844	2.478º	-	-
Pimenta Bueno	0,7640	677º	0,7459	1.209º	-	-
Porto Velho	0,6917	2.038º	0,6985	2.157º	-	-
Presidente Médici	0,6116	3.708º	0,5968	4.218º	-	-
Rio Crespo	0,6420	3.127º	0,6788	2.623º	-	-
Rolim de Moura	0,6300	3.372º	0,6882	2.398º	-	-
Santa Luzia D'Oeste	0,6557	2.831º	0,6342	3.613º	-	-
Vilhena	0,7325	1.183º	0,7613	960º	-	-
São Miguel do Guaporé	0,6075	3.785º	0,6305	3.672º	-	-
Nova Mamoré	0,5374	4.739º	0,5174	5.072º	-	-
Alvorada D'Oeste	0,6385	3.188º	0,6567	3.141º	-	-
Alto Alegre dos Parecis	0,5430	4.674º	0,5878	4.353º	-	-
Alto Paraíso	0,5508	4.594º	0,5197	5.046º	-	-
Buritis	0,5911	4.058º	0,6400	3.488º	-	-
Novo Horizonte do Oeste	0,5666	4.391º	0,6188	3.857º	-	-
Cacaulândia	0,6101	3.745º	0,5764	4.496º	-	-
Campo Novo de Rondônia	0,5309	4.813º	0,5967	4.219º	-	-
Candeias do Jamari	0,5297	4.822º	0,5380	4.884º	-	-
Castanheiras	0,4917	5.134º	0,5353	4.910º	-	-
Chupinguaia	0,6938	1.987º	0,6670	2.891º	-	-
Cujubim	0,5572	4.516º	0,5057	5.162º	-	-
Governador Jorge Teixeira	0,5325	4.797º	0,5504	4.774º	-	-
Itapuã do Oeste	0,5986	3.936º	0,6121	3.975º	-	-
Ministro Andreazza	0,6576	2.786º	0,6466	3.340º	-	-
Mirante da Serra	0,6104	3.736º	0,6124	3.971º	-	-
Monte Negro	0,5495	4.608º	0,5633	4.642º	-	-
Nova União	0,5620	4.455º	0,5352	4.912º	-	-
Parecis	0,6433	3.109º	0,6428	3.428º	-	-
Pimenteiras do Oeste	0,7062	1.686º	0,7152	1.807º	-	-
Primavera de Rondônia	0,6927	2.014º	0,6821	2.531º	-	-
São Felipe D'Oeste	0,6562	2.821º	0,6567	3.139º	-	-
São Francisco do Guaporé	0,5850	4.151º	0,6111	4.001º	-	-
Seringueiras	0,5713	4.321º	0,6123	3.973º	-	-
Teixeirópolis	0,6501	2.947º	0,6573	3.125º	-	-
Theobroma	0,5931	4.026º	0,5876	4.356º	-	-
Urupá	0,6123	3.691º	0,6355	3.588º	-	-
Vale do Anari	0,5627	4.448º	0,5787	4.465º	-	-
Vale do Paraíso	0,5401	4.704º	0,5620	4.654º	-	-

Fonte: Sistema Firjan

## JUSTIÇA E SEGURANÇA PÚBLICA

Tabela 2.24 - Quantidade de estabelecimentos penais - Rondônia-2015 - 2017

Discriminação	2015	2016	2017
Penitenciária	11	11	12
Cadeia Pública	19	20	17
Casa do Albergado	5	5	3
Colônia agrícola, Industrial ou Similar	6	6	5
Penitenciária Federal	...	...	...

Fonte: Ministério da Justiça/DEPEN/INFOPEN

Tabela 2.25 - População carcerária – Rondônia - 2015 - 2017

Discriminação	2015	2016	2017
Fechado	4.957	5.496	-
Semi-aberto	1.773	1.369	-
Aberto	2.023	2.051	-
Medida de segurança - internação	25	15	-
Medida de segurança - tratamento	11	22	-
Provisório	1.318	1.879	-
Total população sistema penitenciário	10.314	10.832	-
Vagas no sistema	5.090	4.969	-

Fonte: Ministério da Justiça/DEPEN/INFOPEN

Tabela 2.26 - Principais ocorrências criminais - Rondônia – 2013 - 2015

Discriminação	2013	2014	2015
Homicídio doloso	523	545	481
Homicídio culposo de trânsito	442	396	355
Roubo seguido de morte - latrocínio	15	35	21
Tentativa de homicídio	908	867	758
Lesão corporal dolosa	9.468	10.054	9.765
Lesão corporal culposa de trânsito	14.986	12.459	13.147
Furto consumado	41.257	44.224	43.842
Furto de veículo consumado	3.304	3.562	2.559
Roubo consumado	21.998	26.413	24.193
Roubo de veículo consumado	1.795	1.913	1.671
Estupro	692	790	941
Atentado violento ao pudor	5	-	-
Total	95.393	101.258	97.733

Fonte:Secretaria de Estado da Segurança,Defesa e Cidadania - SESDEC

Tabela 2.27 - Principais crimes registrados- testados/consumados - Rondônia – 2015

Discriminação	Masculino	Feminino	Total
Total	6.224	500	6.724
<u>Crimes Contra a Pessoa</u>	960	38	998
Homicídio Simples (Art 121, caput)	434	17	451
Homicídio Qualificado (Art 121, Parágrafo 2º)	520	20	540
Seqüestro e Cárcere Privado (Art 148)	6	1	7
Crimes Contra o Patrimônio	2.811	67	2.878
Furto Simples (Art 155)	628	16	644
Furto Qualificado (Art 155, Parágrafo 4º e 5º)	379	11	390
Roubo Qualificado (Art 157, Parágrafo 2º)	1.055	19	1.074
Latrocínio (Art 157, Parágrafo 3º)	124	4	128
Extorsão (Art 158)	9	2	11
Extorsão Mediante Seqüestro (Art 159)	14	0	14
Apropriação Indébita (Art 168)	1	0	1
Estelionato (Art 171)	26	1	27
Receptação (Art 180)	90	3	93
Receptação Qualificada (Art 180, Parágrafo 1º)	10	0	10
Roubo Simples (Art 157)	475	11	486
<u>Crimes Contra os Costumes</u>	299	4	303
Estupro (Art 213)	199	0	199
Atentado Violento ao Pudor (Art 214)	87	0	87
Corrupção de Menores (Art 218)	13	3	16
Tráfico Interno de Pessoas (Art 231-A)	0	1	1
<u>Crimes Contra a Paz Pública</u>	50	2	52
Quadrilha ou Bando (Art 288)	50	2	52
<u>Crimes Contra a Fé Pública</u>	17	0	17
Moeda Falsa (Art 289)	1	0	1
Falsificação de Papéis, Selos, Sinal e Documentos Públicos (Art 293 à 297)	4	0	4
Falsidade Ideológica (Art 299)	1	0	1
Uso de Documento Falso (Art 304)	11	0	11
<u>Crimes Contra a Administração Pública</u>	12	0	12
Peculato (Art 312 e 313)	11	0	11
Corrupção Passiva (Art 317)	1	0	1
<u>Crimes Praticados Por Particular Contra a Administração Pública</u>	1	0	1
Corrupção Ativa (Art 333)	1	0	1
<u>Legislação Específica</u>	80	1	81
Estatuto da Criança e do Adolescente (Lei 8.069, de 13/01/1990)	2	0	2
Crimes Contra o Meio Ambiente (Lei 9.605 de 12/02/1998)	3	1	4
Lei Maria da Penha - Violência Contra a Mulher (Lei 9.605 de 11.340 de 07/08/2006)	75	0	75
<u>Entorpecentes (Lei 6.368/76 e Lei 11.343/06)</u>	1.833	387	2.220
Tráfico de Entorpecentes (Art. 12 da Lei 6.368/76 e Art. 33 da Lei 11.343)	1.606	286	1892
Tráfico Internacional de Entorpecentes (Art. 18 da Lei 6.368/76 e Art. 33 da	227	101	328
<u>Estatuto do Desarmamento (Lei 10.826, de 22/12/2003)</u>	161	1	162
Porte Ilegal de Arma de Fogo de Uso Permitido (Art. 14)	114	0	114
Disparo de Arma Fogo (Art. 15)	17	0	17
Posse ou Porte Ilegal de Arma de Fogo de Uso Restrito (Art. 16)	30	1	31

Fonte: Ministério da Justiça/DEPEN/INFOPEN

Tabela 2.28 – Perfil dos Presos - Rondônia – 2017

Discriminação	Masculino	Feminino	Total
<b>Grau de Instrução</b>			
Analfabeto	315	19	334
Alfabetizado	575	33	608
Ensino Fundamental Incompleto	4.485	246	4731
Ensino Fundamental Completo	778	57	835
Ensino Médio Incompleto	808	73	881
Ensino Médio Completo	631	59	690
Ensino Superior Incompleto	86	13	99
Ensino Superior Completo	41	6	47
Ensino acima de Superior Completo	6	0	6
Não Informado	2.770	292	3062

Fonte: Ministério da Justiça/DEPEN/INFOPEN

Tabela 2.29 - Acidentes de trânsito com vítimas - Rondônia – 2014-2017

Discriminação	2014	2015	2016	2017
População	1.748.531	1.768.204	1.787.279	1.805.788
Frota*	814.400	861.422	899.422	937.096
Acidentes com Vítimas	12.684	10.074	9.273	8.203
Vítimas Fatais	500	493	480	506
Vítimas não Fatais	19.037	15.075	13.707	12.296
Atropelamentos	995	759	619	516
Veículos envolvidos em acidentes com vítima	21.901	17.565	16.195	14.472

Fonte: Departamento Estadual de Trânsito DETRAN/RO- Anuário Estatístico

\* Frota: Renavan

Tabela 2.30 - Evolução da Taxa Anual – 2014-2017

Discriminação	2014-2015	2015-2016	2016-2017
População	1,1%	1,1%	1,0%
Motorização (Veículos /100 hab)*	4,6%	3,3%	3,1%
Acid. com Vitimas /10.000 Veíc.*	-24,9%	-11,8%	-15,1%
Acid. com Vitimas/100.000 hab	-21,5%	-8,9%	-12,4%
Vitimas Fatais /10.000 Veículos*	-6,8%	-6,8%	1,2%
Vitimas Fatais /100.000 hab.	-2,5%	-3,7%	4,3%
Vitima Não Fatais /10.000 Veíc.*	-25,1%	-12,9%	-13,9%
Vitima Não Fatais /100.000 hab	-21,7%	-10,0%	-11,2%
Atropelamento /10.000 Veículos*	-27,9%	-21,9%	-20,0%
Atropelamento /100.000 habitantes	-24,6%	-19,3%	-17,5%

Fonte: Departamento Estadual de Trânsito DETRAN/RO- Anuário Estatístico

\* Frota: Renavan

Tabela 2.31 -Acidentes de trânsito com vítimas não fatais, segundo o sexo, faixa etária e tipo - Rondônia-2014-2017

Discriminação	2014	2015	2016	2017
<b>Total</b>	<b>19.037</b>	<b>15.075</b>	<b>13.707</b>	<b>12.396</b>
Masculino	12.767	9.931	8.725	8.217
Feminino	5.512	4.450	4.325	3.529
Não informado	758	694	657	550
<b>Total</b>	<b>19.037</b>	<b>15.075</b>	<b>13.707</b>	<b>12.396</b>
0 a 9 anos	548	393	367	317
10 a 12 anos	249	175	162	130
13 a 17 anos	883	780	656	531
18 a 29 anos	6.863	5.514	4.872	1.304
30 a 59 anos	7.201	5.597	5.233	4.943
60 anos ou mais	946	638	645	608
Ignorado	9	1.978	1.772	1.463
Não informado	2.862	5.597	----	-

continua

Tabela 2.32-Acidentes de trânsito com vítimas não fatais, segundo o sexo, faixa etária e tipo -Rondônia-2014-2017				conclusão.
Discriminação	2014	2015	2016	2017
<b>Total</b>	<b>19.037</b>	<b>15.075</b>	<b>13.707</b>	<b>12296</b>
Condutor	2244	1774	1.676	1602
Passageiro	4.172	3.217	2.970	2493
Pedestre	689	548	414	337
Motociclista	10.488	8.462	7.766	6741
Ciclista	1.034	631	638	587
Outro	39	133	47	83
Não informado	371	310	196	453
<b>Total</b>	<b>12.684</b>	<b>10.074</b>	<b>13.707</b>	<b>12296</b>
Colisão/abalroam.	8.633	6.994	6417	5791
Tombam./capotagem	2.058	1.479	1.452	1171
Atropelamento	995	759	619	516
Choque c/ objeto fixo	488	421	425	336
Outra	390	343	282	242
Não informada	120	78	78	147
<b>Total</b>	<b>12.684</b>	<b>10.074</b>	<b>13.707</b>	<b>12296</b>
Dia	8.364	6.270	5.399	5314
Noite	4.171	3.639	3.248	2743
Não informada	149	165	255	146
<b>Total</b>	<b>12.684</b>	<b>10.074</b>	<b>8.902</b>	<b>12296</b>
Urbana	10.528	8.483	-	7284
Rural	1.915	1.558	-	901
Não informada	241	33	-	18

Fonte: Departamento Estadual de Trânsito DETRAN/RO- Anuário Estatístico

Tabela 2.33 - Condutores envolvidos em acidentes de trânsito com vítimas, segundo a habilitação, faixa etária e sexo Rondônia – 2013-2015				
Discriminação	2014	2015	2016	2017
<b>Total</b>	<b>21.901</b>	<b>17.567</b>	<b>16.195</b>	<b>14472</b>
Habilitado	11.783	12.189	11.222	10274
Inabilitado	1.466	2.058	1.905	1426
Permissionado	549	583	451	160
Não exigível	846	657	657	566
Não informado	3.236	2.078	1.960	2046
<b>Total</b>	<b>21.901</b>	<b>17.567</b>	<b>16.195</b>	<b>14472</b>
Menores de 18 anos	529	427	399	343
18 a 29 anos	7.838	6.158	5.405	4734
30 a 59 anos	10.210	8.368	7.871	7181
60 anos ou mais	1.086	908	933	868
Não informado	2.238	1.704	1.587	1346
<b>Total</b>	<b>21.901</b>	<b>17.567</b>	<b>16.195</b>	<b>14472</b>
Masculino	17.054	13.579	12.168	10945
Feminino	4.040	3.281	3.338	2938
Não informado	807	705	671	589

Fonte: Departamento Estadual de Trânsito DETRAN/RO- Anuário Estatístico

Tabela 2.34 - Veículos envolvidos em acidentes de trânsito com vítimas - Rondônia - 2014-2017				
Categoria	2014	2015	2016	2017
<b>Total</b>	<b>21.901</b>	<b>17.565</b>	<b>16.195</b>	<b>14472</b>
Automóvel/camioneta	6.905	5.258	5.010	4663
Ônibus/ microônibus	183	144	164	66
Caminhão/caminhonete	1.549	1.638	1.379	1191
Reboque/semi-reboque	53	65	23	49
Motocicleta	11.771	9.374	8.716	7630
Bicicleta	1.126	756	711	670
Outros	121	167	78	69
Não informado	193	163	114	134

Fonte: Departamento Estadual de Trânsito DETRAN/RO- Anuário Estatístico



Tabela 2.35 - Quantidade de multas aplicadas por tipo de autuação - Rondônia - 2014-2017

Autuação	2014	2015	2016	2017
<b>Total</b>	<b>141.775</b>	<b>164.153</b>	<b>149.747</b>	<b>-</b>
Leve	17.777	14.079	13.337	-
Média	21.246	30.274	25.697	-
Grave	32.262	44.409	36.913	-
Gravíssima	70.490	75.391	73.800	-

Fonte: Departamento Estadual de Trânsito DETRAN/RO- Anuário Estatístico

Tabela 2.36- Distribuição dos acidentes com vítimas, interior, capital, rodovia estaduais e rodovia federal - Rondônia - 2017

Categoria	Interior	Capital	Rodovias Estaduais	Rodovias Federais	Total
<b>TOTAL</b>	<b>6.946</b>	<b>4.726</b>	<b>884</b>	<b>1.943</b>	<b>14.499</b>
COLISÃO/ABALROAM.	4.648	3.581	378	1.256	9.863
TOMBAM./CAPOTAGEM	1.272	425	350	328	2.375
ATROPELAMENTO	613	402	99	130	1.244
CHOQUE C/ OBJETO FIXO	329	233	41	77	680
OUTRA	62	41	9	150	262
NÃO INFORMADA	22	44	7	2	75
<b>TOTAL</b>	<b>6.946</b>	<b>4.726</b>	<b>884</b>	<b>1.943</b>	<b>14.499</b>
DIA	4.400	2.947	476	1.259	9.082
NOITE	2.463	1.721	401	681	5.266
NÃO INFORMADA	83	58	7	3	151
<b>TOTAL</b>	<b>6.946</b>	<b>4.726</b>	<b>884</b>	<b>1.943</b>	<b>14.499</b>
URBANA	6.070	4.689	393	1.186	12.338
RURAL	787	28	491	757	2.063
NÃO INFORMADA	89	9	0	0	98

Fonte: Departamento Estadual de Trânsito DETRAN/RO- Anuário Estatístico

Tabela 2.37-Quantidade de Condutores, segundo sexo e faixa etária- Rondônia-2015

CATEGORIA	Idade							
	18 a 29		30 a 41		42 a 53		54 OU MAIS	
	Masculino	Feminino	Masculino	Feminino	Masculino	Feminino	Masculino	Feminino
A	9.820	7.362	8.261	7.303	3.816	2.319	1.264	267
AB	195.066	92.774	72.984	42.373	23.680	8.609	5.385	726
AC	4.597	104	13.101	469	10.398	288	3.065	33
AD	3.148	60	9.512	174	7.618	108	2.170	16
AE	1.281	7	5.815	46	3.658	28	613	3
B	15.184	20.306	12.529	20.222	11.142	14.114	8.621	4.453
C	422	14	2.549	138	6.482	261	6.002	83
D	349	8	2.109	69	4.721	92	4.005	33
E	232	0	1.760	13	3.124	20	1.310	6
TOTAL	230.099	120.635	128.620	70.807	74.639	25.839	32.435	5.620
TOTAL GERAL	350.734		199.427		100.478		38.055	

Fonte: Departamento Estadual de Trânsito DETRAN/RO- Anuário Estatístico

Tabela 2.38-Quantidade de Condutores, segundo sexo e faixa etária- Rondônia-2016

CATEGORIA	Idade							
	18 a 29		30 a 41		42 a 53		54 OU MAIS	
	Masculino	Feminino	Masculino	Feminino	Masculino	Feminino	Masculino	Feminino
A	10.101	7.664	8.391	7.600	3.881	2.418	1.292	271
AB	205.740	100.218	74.952	44.601	24.382	9.078	5.634	771
AC	4.611	104	13.135	469	10.480	289	3.105	33
AD	3.262	61	9.755	178	7.727	112	2.218	16
AE	1.332	7	5.974	46	3.758	28	638	3
B	16.140	21.851	12.935	21.084	11.419	14.661	8.878	4.692
C	425	14	2.554	138	6.505	261	6.072	83
D	353	8	2.144	71	4.757	93	4.076	33
E	233	0	1.782	13	3.150	20	1.337	6
TOTAL	242.197	129.927	131.622	74.200	76.059	26.960	33.250	5.908
TOTAL GERAL	372.124		205.822		103.019		39.158	

Fonte: Departamento Estadual de Trânsito DETRAN/RO- Anuário Estatístico

Tabela 2.39-Quantidade de Condutores, segundo sexo e faixa etária- Rondônia-2017

CATEGORIA	Idade							
	18 a 29		30 a 41		42 a 53		54 OU MAIS	
	Masculino	Feminino	Masculino	Feminino	Masculino	Feminino	Masculino	Feminino
A	10.352	7.938	8.483	7.800	3.933	2.501	1.311	281
AB	214.551	106.025	76.577	46.213	24.971	9.434	5.809	817
AC	4.622	104	13.167	471	10.520	289	3.131	33
AD	3.367	64	9.951	183	7.823	115	2.248	16
AE	1.359	7	6.105	48	3.843	29	657	3
B	16.891	23.057	13.238	21.701	11.623	15.065	9.131	4.886
C	426	14	2.557	138	6.523	261	6.102	83
D	357	8	2.162	71	4.783	93	4.113	33
E	234	0	1.801	13	3.175	20	1.357	6
TOTAL	252.159	137.217	134.041	76.638	77.194	27.807	33.859	6.158
TOTAL GERAL	389.376		210.679		105.001		40.017	

Fonte: Departamento Estadual de Trânsito DETRAN/RO- Anuário Estatístico

## PARTICIPAÇÃO POLÍTICA

Tabela 2.40 - Eleitores, segundo o sexo - Rondônia - 2015-2017

Ano	Masculino	Feminino	Total
2015	568.206	579.231	1.147.438
2016	574.845	587.867	1.162.713
2017	557.525	578.967	1.136.492

Fonte:Tribunal RegionalEleitoral– TRE – Tribunal Superior Eleitoral -TSE

Tabela 2.41 - Eleitores, segundo a faixa etária - Rondônia - 2015-2017

Faixa etária	2015	2016	2017
Inválida	69	71	69
16 anos	4.965	4.884	3.570
17 anos	10.995	14.116	11.231
18 a 20 anos	76.173	74.978	72.575
21 a 24 anos	115.114	115.888	110.732
25 a 34 anos	281.162	278.462	265.365
34 a 44 anos	240.815	245.517	243.647
45 a 59 anos	265.044	270.676	270.925
60 a 69 anos	91.826	96.256	98.676
70 a 79 anos	42.302	43.099	43.801
Superior a 79 anos	18.973	18.766	15.902

Fonte:Tribunal RegionalEleitoral– TRE-RO

Tabela 2.42 - Zonas e seções eleitorais - Rondônia - 2013-2015

Ano	Zonas eleitorais	Seção
2013	35	3.498
2014	35	3.500
2015	35	3.574

Fonte: Zonal Eleitoral– TRE-RO

Tabela 2.43 -Eleitores, segundo o grau de instrução - Rondônia – 2015 - 2017

Faixa etária	2015	2016	2017
Analfabeto	62.618	60.057	54.324
Ensino Fundamental Completo	69.869	70.142	67.980
Ensino Fundamental Incompleto	364.705	358.760	334.156
Ensino Médio Completo	191.820	216.906	241.249
Ensino Médio Incompleto	174.577	186.594	160.147
Lê e Escreve	153.284	141.615	118.905
Não Informado	1	...	...
Superior Completo	65.340	75.101	96.360
Superior Incompleto	46.712	53.538	63.372
Total	1.128.925	1.162.713	1.136.493

Fonte:Tribunal Regional Eleitoral– TRE

## POPULAÇÃO

Tabela 2.44-População residente por sexo e situação do domicílio - Rondônia-2013-2015

Discriminação	2013	2014	2015
<b>Homens</b>	<b>879</b>	<b>880</b>	<b>895</b>
Urbana	630	658	670
Rural	249	222	225
<b>Mulheres</b>	<b>855</b>	<b>874</b>	<b>879</b>
Urbana	644	680	687
Rural	211	194	192
<b>Total</b>	<b>1734</b>	<b>1753</b>	<b>1773</b>
Urbana	1274	1338	1356
Rural	460	415	417

Fonte: Instituto Brasileiro de Geografia e Estatística -IBGE

Tabela 2.45-Densidade demográfica nos Censos Demográficos- Brasil, Norte e Rondônia - 1950 -2010

Ano	Brasil	Norte	Rondônia
1950	6,10	0,53	0,16
1960	8,34	0,76	0,30
1970	11,10	1,09	0,49
1980	14,23	1,76	2,12
1991	17,26	2,66	4,76
2000	19,92	3,35	5,80
2010	22,43	4,12	6,58

Fonte: Instituto Brasileiro de Geografia e Estatística -IBGE

Tabela 2.46-Estimativa da população e densidade demográfica –Rondônia–2015-2017

Ano	Estimativa da população	Densidade demográfica (hab/km²)
2015	1.768.204	7,44
2016	1.787.279	7,52
2017	1.805.788	7,60

Fonte: Instituto Brasileiro de Geografia e Estatística - IBGE/SEPLAN-RO

Nota: \*Contagem da população, \*\*Censo2010

Tabela 2.47 - População residente por sexo,situação de domicílio e grupos de idade -Rondônia–2013

(mil pessoas)

Grupos de idade	Sexo e situação do domicílio								
	Total			Homens			Mulheres		
	Total	Urbana	Rural	Total	Urbana	Rural	Total	Urbana	Rural
Total	1.733	1.274	459	879	630	249	855	644	211
0 a 4 anos	124	96	28	66	52	14	58	44	14
Menos de 1 ano	26	19	7	15	11	4	10	8	3
1 a 4 anos	98	77	22	51	40	10	48	37	11
5 a 9 anos	145	109	36	77	56	21	68	53	15
10 a 14 anos	161	117	44	82	60	22	79	57	22
15 a 19 anos	163	120	43	83	58	25	80	62	18
15 a 17 anos	102	73	28	52	35	17	49	38	11
18 a 19 anos	61	47	14	31	23	8	30	24	7
20 a 24 anos	152	121	31	75	57	18	77	64	13
25 a 29 anos	142	112	30	69	52	17	73	60	13
30 a 34 anos	141	107	34	68	54	14	74	54	20
35 a 39 anos	135	103	32	65	47	18	70	56	14
40 a 44 anos	132	91	41	66	44	22	66	47	19
45 a 49 anos	116	83	33	60	42	18	56	40	15
50 a 54 anos	88	60	28	43	28	15	45	32	13
55 a 59 anos	77	50	27	40	25	14	38	25	13
60 a 64 anos	58	39	19	32	20	11	27	18	8
65 a 69 anos	30	19	11	18	11	7	13	9	4
70 anos ou mais	67	46	21	34	23	12	33	24	9

Fonte: IBGE -Censo Demográfico

Tabela 2.48-População residente por sexo,situação de domicílio e grupos de idade -Rondônia-2014								(mil pessoas)	
Grupos de idade	Sexo e situação do domicílio								
	Total			Homens			Mulheres		
	Total	Urbana	Rural	Total	Urbana	Rural	Total	Urbana	Rural
Total	1753	1338	415	880	658	222	874	680	194
0 a 4 anos	133	107	26	70	54	16	63	53	10
Menos de 1 ano	27	22	5	14	11	3	14	11	3
1 a 4 anos	106	85	21	56	43	13	49	42	8
5 a 9 anos	149	118	31	75	60	15	74	57	16
10 a 14 anos	163	119	44	81	59	22	82	61	22
15 a 19 anos	150	116	34	83	63	21	67	53	14
15 a 17 anos	88	65	23	51	38	14	37	27	10
18 a 19 anos	62	51	11	32	25	7	30	26	4
20 a 24 anos	154	125	29	76	62	14	78	63	15
25 a 29 anos	148	119	29	75	57	18	73	62	11
30 a 34 anos	154	125	29	73	61	12	81	64	17
35 a 39 anos	137	106	31	64	48	16	73	58	15
40 a 44 anos	127	93	35	59	41	18	68	52	17
45 a 49 anos	110	82	28	57	41	16	53	41	12
50 a 54 anos	91	67	24	45	32	13	47	35	12
55 a 59 anos	78	55	23	39	26	13	39	28	10
60 a 64 anos	58	38	20	33	21	12	25	17	8
65 a 69 anos	42	28	14	20	12	8	22	16	7
70 anos ou mais	59	41	18	30	21	10	28	20	8

Fonte: IBGE - Censo Demográfico

Tabela 2.49-População residente por sexo,situação de domicílio e grupos de idade –Rondônia – 2015								(mil pessoas)	
Grupos de idade	Sexo e situação do domicílio								
	Total			Homens			Mulheres		
	Total	Urbana	Rural	Total	Urbana	Rural	Total	Urbana	Rural
Total	1773	1356	417	894	670	225	879	687	192
0 a 4 anos	131	103	28	72	59	13	59	44	15
Menos de 1 ano	25	20	4	15	13	2	10	8	2
1 a 4 anos	106	83	23	58	47	11	49	36	12
5 a 9 anos	144	113	31	75	57	18	69	56	12
10 a 14 anos	149	106	43	77	53	24	72	54	19
15 a 19 anos	164	129	35	88	66	21	76	63	14
15 a 17 anos	109	83	25	56	42	14	53	42	11
18 a 19 anos	55	46	10	32	25	7	23	21	2
20 a 24 anos	143	116	27	69	56	13	74	60	14
25 a 29 anos	147	121	26	72	61	12	75	61	14
30 a 34 anos	139	108	31	69	55	14	70	53	17
35 a 39 anos	151	115	36	69	50	19	82	65	17
40 a 44 anos	127	97	30	62	46	16	65	51	14
45 a 49 anos	116	85	31	58	42	16	58	43	15
50 a 54 anos	104	78	26	51	36	15	54	42	11
55 a 59 anos	78	55	23	44	30	14	35	25	9
60 a 64 anos	53	40	13	24	17	8	28	23	5
65 a 69 anos	49	34	15	26	17	8	23	16	7
70 anos ou mais	78	55	23	39	25	14	39	30	9

Fonte: IBGE - Censo Demográfico

## PREVIDÊNCIAE ASSISTÊNCIA

Tabela 2.50 –Arrecadação mensal - Rondônia–2015 – 2017

(Em R\$1.000)

<b>Discriminação</b>	<b>2015</b>	<b>2016</b>	<b>2017</b>
<b>Total</b>	1.101.085.934	1.092.456	1.229.111
<b>Janeiro</b>	92.785.764	84345	76594
<b>Fevereiro</b>	85.962.729	83579	79256
<b>Março</b>	88.286.035	88247	80151
<b>Abril</b>	85.459.924	81979	91175
<b>Maiο</b>	87.419.104	85904	95986
<b>Junho</b>	89.205.897	87585	92719
<b>Julho</b>	87.689.361	88325	100130
<b>Agosto</b>	87.244.411	93308	112919
<b>Setembro</b>	88.866.549	86687	115735
<b>Outubro</b>	88.907.903	84079	99514
<b>Novembro</b>	87.029.342	88161	107052
<b>Dezembro</b>	132.228.916	140259	177879

Fonte: Ministério da Previdência Social

Tabela 2.51-Benefícios concedidos - Rondônia-2014-2017

Discriminação	2015		2016		2017	
	Quantidade	Valor (R\$ mil)	Quantidade	Valor (R\$ mil)	Quantidade	Valor (R\$ mil)
Total	39.324	39.263.222	5132451	6700025	4995623	6843559
Benefícios do RGPS	36.487	36.978.376	4.784.307	6392076	4669604	6536410
Previdenciários	33.969	34.041.101,00	3843040	6026152	4448953	6202592
Aposentadorias	7.754	7.720,00	1263974	1934253	1391170	2185008
Idade	452	4.362.211	662366	703770	718679	804362
Invalidez	5.093	26.162.057	169575	227515	202481	287132
Tempo de Contribuição	2.209	1.195.841	432033	1002969	470010	1093514
Pensões por Morte	2.624	2.632.324	410533	558817	400941	579940
Auxílios	17.999	19.083.123	2226602	2930103	2026100	2797032
Doença	17.487	18.646.663	2190808	2895683	1988169	2759260
Reclusão	290	296.333	23960	26196	22605	26553
Acidente	222	140.127	11834	8224	15326	11218
Salário-Maternidade (INSS)	5.592	4.605.543	631287	602978	630741	640611
Acidentários	2.518	2.937.274	251911	365925	220651	333818
Aposentadorias por Invalidez	36	47.101	9220	15366	9319	16380
Pensão por Morte	2	3.886.345	393	785	298	616
Auxílio-Doença	2.400	2.834.308	223668	330757	211034	316822
Auxílio-Acidente	80	52.036	18513	18945	19764	20814
Benefícios Assistenciais	2.834	2.280.948	347971	307576	325847	306750
Amparos Assistenciais (LOAS)	2.772	2.183.315	347672	307052	325449	306009
Idoso	1.036	815.277	164720	145272	156609	147822
Portador de Deficiência	1.736	1.368.037	182952	161779	168840	158186
Pensões Mensais Vitalícias	62	97.633	299	524	-	742

Fonte: Ministério da Previdência/DATAPREV/Anuário Estatístico da Previdência Social

## SAÚDE

### 2.52 - Estabelecimentos de saúde - Rondônia - 2015-2017

Estabelecimentos	2015	2016	2017
Centro de saúde/unidade básica de saúde	241	243	240
Central de regulação de serviços de saúde	8	6	8
Centro de atenção psicossocial	21	22	22
Clinica especializada/ambulatório especializado	378	367	375
Centro de apoio a saúde da família	5	4	5
Consultório isolado	984	1125	1087
Farmácia médico excepcional e prog farmácia popular	130	171	200
Hospital especializado	8	8	8
Hospital geral	76	74	75
Hospital dia	3	5	5
Laboratório central de saúde pública - LACEN	2	2	2
Policlínica	22	21	22
Posto de saúde	97	88	85
Pronto socorro geral	1	1	1
Secretaria de saúde	57	57	59
Unidade de serviço de apoio de diagnose e terapia	263	257	279
Unidade de vigilância em saúde	76	78	87
Unidade mista	23	23	23
Unidade móvel de nível pré-hosp-urgência/emergência	21	21	22
Unidade móvel fluvial	1	1	1
Unidade móvel terrestre	6	10	12
Unidade de atenção à saúde indígena	16	33	41
Cooperativa	3	3	4
Centro de Atenção Hemoterápica e/ou Hematológica	3	3	4
Central de regulação médica das urgências	2	2	2
Pronto atendimento	4	4	5
Serviço de atenção domiciliar isolado (Home Care)	4	7	8
Telesaúde	1	1	-
Laboratório Saúde Pública	5	8	9
Academia da Saúde	6	7	8
<b>Total</b>	<b>2.466</b>	<b>2652</b>	<b>2699</b>

Fonte: Ministério da Saúde - Cadastro Nacional dos Estabelecimentos de Saúde do Brasil - CNES

Tabela 2.53 - Estabelecimentos de saúde por esfera administrativa e tipo e prestador - Rondônia-2015 - 2017

Discriminação	2015	2016	2017
<b>Total</b>		<b>2655</b>	<b>2706</b>
Público	716	741	770
Filantropico	-	-	-
Privado	1198	1318	1387
Sindicato	2	2	2
<b>Federal</b>	<b>17</b>	<b>35</b>	<b>44</b>
Público	17	35	44
Filantropico	-	-	-
Privado	-	-	-
Sindicato	-	-	-
<b>Estadual</b>	<b>43</b>	<b>44</b>	<b>42</b>
Público	43	44	42
Filantropico	-	-	-
Privado	-	-	-
Sindicato	-	-	-
<b>Municipal</b>	<b>347</b>	<b>658</b>	<b>671</b>
Público	347	658	671
Filantropico	-	-	-
Privado	-	-	-
Sindicato	-	-	-
<b>Privada</b>	<b>1198</b>	<b>1318</b>	<b>1387</b>
Público	-	-	-
Filantropico	-	-	-
Privado	1198	1318	1387
Sindicato	-	-	-

Fonte: Ministério da Saúde - Cadastro Nacional dos Estabelecimentos de Saúde do Brasil - CNES

## 2.54 - Doses aplicadas por ano segundo a imuno - Rondônia - 2015-2017

Imuno	2015	2016	2017
BCG (BCG)	29.406	29096	1033394
BCG - Hanseníase (BCG)	1.316	537	419
Contra Febre Amarela (FA)	120.205	131937	117114
Contra Febre Tifóide (FT)	25	5	-
Contra Haemophilus influenzae tipo b (Hib)	10	16	2
Contra Hepatite A (HA)	31.779	23655	24930
Contra Hepatite B (HB)	121.033	101032	71629
Contra Hepatite B não soroconversão	5.561	49	987
Contra Influenza (INF)	17.711	15514	6367
Contra Influenza (Campanha) (INF)	-	-	-
Contra Influenza (Gestantes) (INF)	1.668	26	658
Contra Influenza A - H1N1	-	-	-
Contra Influenza A - H1N1 (gestantes)	-	-	-
Contra Meningococo A/C (MnAC)	151	10	67
Contra Raiva - Cultivo Celular/Vero (RV)	3932	13893	3932
Contra Varicela Zoster (VZ)	266	1679	1816
Dupla Adulto (dT)	17.641	92737	103787
Dupla Infantil (DT)	1.359	-	23
Dupla Viral (rotina) (SR)	161.446	-	40
Dupla Viral (mulheres idade fértil) (SR)	-	-	-
Dupla Viral (homens) (SR)	-	-	-
Hexavalente (HX)	-	227	31
Inativada Contra Poliomielite (VIP)	-	68613	87397
Meningocócica Conjugada - C (MncC)	2.506	89724	96857
Oral Contra Poliomielite (VOP)	83.607	46426	39782
Oral Contra Poliomielite (campanha 1ª etapa)	7.557	-	-
Oral Contra Poliomielite (campanha 2ª etapa)	-	-	-
Oral de Rotavírus Humano (RR)	-	59060	49209
Pentavalente (DTP+HB+Hib) (PENTA)	58.613	98475	90304
Pneumocócica 10valente	88.361	90206	79480
Pneumocócica Conjugada 7 Valente (Pnc7)	113.933	-	-
Pneumocócica Polissacarídica 23 Valente (Pn23)	-	1871	211
Tetavalente (DTP/Hib) (TETRA)	430	-	-
Tríplice Acelular (DTPa)	1.563	128	4
Tríplice Bacteriana (DTP)	-	43622	41669
Tríplice Viral (SCR)	34.202	44615	62815
Tríplice Viral (homens) (SCR)	53.349	4192	11612
Tríplice Viral (mulheres idade fértil camp) (SCR)	-	-	-
Tríplice Viral (mulheres idade fértil) (SCR)	2.638	4061	16366
Imunoglobulina humana anti-Hepatite B (IGHAHB)	263	225	13
Imunoglobulina humana anti-Rábica (IGHR)	261	569	205
Imunoglobulina humana anti-Tetânica (IGHAT)	123	147	170
Imunoglobulina humana anti-VaricelaZóster (IGHVZ)	41	47	21
Soro anti-Aracnídeo (AC)	86	92	87
Soro anti-Bostrópico (BO)	1.918	1913	1028
Soro anti-Bostrópico-Crotálico (BC)	193	172	4
Soro anti-Bostrópico-Laquétrico (BL)	602	222	139
Soro anti-Botulínico (BTU)	3	2	64
Soro anti-Crotálico (CR)	110	114	83
Soro anti-Diftérico (SAD)	60	-	-
Soro anti-Escorpiônico (ES)	9	120	46



## 2.55 - Doses aplicadas por ano segundo a imuno - Rondônia - 2015-2017

Conclusão

Imuno	2015	2016	2017
Soro anti-Rábico (RB)	1.137	712	443
Soro anti-tetânico (SAT)	527	172	139
Esq. Seq. VIP/VOP	124.436	28776	2791
Penta Inativada (DTPa/Hib/Vio)	98	223	6
Tetraviral (Sarampo/rubéola/caxumba e varicela)	25.149	25480	21295
HPV Quadrivalente - Feminino	55.550	24321	26607
HPV Quadrivalente - Masculino	55	329	24146
HEPATITE A,B RECOMBINANTE	19	10	-
RotavírusPentavalente	256	468	38
HPV	468	-	-

Fonte: DATASUS/Programa Nacional de Imunizações

Tabela 2.56-Internações Hospitalares do SUS por especialidade -Rondônia-2015-2017

Especialidade	2015	2016	2017
<b>Clínica cirúrgica</b>	23.007	24812	25799
<b>Obstetrícia</b>	21.233	21641	23499
<b>Clínica médica</b>	46.386	45865	46219
<b>Cuidados prolongados (crônicos)</b>	117	103	98
<b>Psiquiatria</b>	327	452	439
<b>Tisiologia</b>	11	2	28
<b>Pediatria</b>	20.391	18336	17298
<b>Total</b>	111.472	111299	113432

Fonte: Ministério da Saúde - Sistema de Informações Hospitalares do SUS (SIH/SUS)

Tabela 2.57 -Nascidos vivos por ocorrência segundo a idade da mãe - Rondônia–2015-2017

Idade da mãe	2015	2016	2017
10 a 14 anos	226	249	231
15 a 19 anos	5.491	5086	4825
20 a 24 anos	8.043	7691	7869
25 a 29 anos	6.990	6659	6938
30 a 34 anos	4.779	4483	4924
35 a 39 anos	2.025	2009	2269
40 a 44 anos	418	408	438
45 a 49 anos	21	14	27
50 a 54 anos	1	2	-
55 a 59 anos	-	1	2
Idade ignorada	-	1	-
<b>Total</b>	27.914	26.602	27523

Fonte: Ministério da Saúde/Sistema de Informações sobre Nascidos Vivos – SINASC

Tabela 2.58 – Óbitos infantis por idade da mãe e óbitos infantis por faixa etária - 2015 - 2017

Idade mãe	2015	2016	2017
<b>Total</b>	405	357	353
10 a 14 anos	3	11	3
15 a 19 anos	86	67	69
20 a 24 anos	90	84	83
25 a 29 anos	69	67	71
30 a 34 anos	47	31	49
35 a 39 anos	27	20	30
40 a 44 anos	4	4	4
Idade ignorada	79	73	40
<b>Total</b>	405	360	346
0 a 6 dias	205	193	171
7 a 27 dias	71	57	62
28 a 364 dias	129	110	113
Menor 1 ano (ign)	...	-	-

Fonte: Ministério da Saúde/Sistema de Informações sobre Mortalidade – SIM

Tabela 2.59 - Médicos do SUS por especialidade - Rondônia – 2015 - 2017

Médicos	2015	2016	2017
Total	2.121	2.270	2.371
Anestesista	83	123	87
Cirurgião Geral	59	55	62
Clínico Geral	699	731	791
Gineco Obstetra	106	105	115
Médico de Família	318	322	306
Pediatra	161	183	183
Psiquiatra	18	18	21
Radiologista	65	86	90
Outras Especialidades Médicas	612	647	716

Fonte:MinistériodaSaúde/CadastroNacionaldosEstabelecimentosdeSaúdedoBrasil–CNES

Tabela 2.60 - Outras ocupações -Rondônia–2015-2017

Discriminação	2015	2016	2017
<b>Nível Superior</b>			
Assistente Social	214	245	249
Bioquímico/Farmacêutico	309	398	477
Enfermeiro	1.769	1.946	2.130
Fisioterapeuta	528	606	639
Fonoaudiólogo	136	161	172
Nutricionista	170	197	201
Odontólogo	1.198	1.555	1.263
Psicólogo	386	433	447
Biólogo	51	48	42
Ocupação de Nível Superior CBO1994 s/correspond CBO200	375		-
Coordenador Pedagógico	2	1	1
Físico Nuclear	5	5	4
Neuropsicólogo	1	1	1
Ortopedista	3	280	290
Pedagogo especializado em def	13	-	-
Pesquisador em Biologia Ambiental Ecolog/microor e Pa/Psicologia	6	6	6
Professor	1	1	1
Psicanalista	3	3	3
Psicopedagogo	3	3	5
Terapeuta Ocupacional	27	29	33
<b>Nível Técnico/Auxiliar</b>			
Auxiliar de Enfermagem	1.579	1.515	1.622
Visitador Sanitário Auxiliar	150	161	152
Técnico de Enfermagem	3.510	3.897	5.053
Técnico e Auxiliar de Farmácia	33	34	29
Técnico e Auxiliar de Laboratório	494	510	601
Técnico e Auxiliar em Fisioterapia e Reabilitação	11	17	20
Técnico e Auxiliar em Saúde Oral	44	44	46
Técnico e Auxiliar em Vigilância Sanitária e Ambiental	0	-	-
Técnico e Auxiliar em Radiologia Médica	321	353	371
Outras Ocupações de Nível Técnico e Auxiliar em Saúde	26	41	43
<b>Nível Elementar</b>			
Agente comunitário de saúde	3.193	3.158	3.065
Agente de saúde pública agente de saneam	354	376	396
Atendente de Enfermagem/Auxiliar Oper. Serviços Diversos	172	177	208
Outras Ocupações Nível Elementar em Saúde	0	5.670	6.396
<b>Ocupações Administrativas</b>			
Administração	2.386	2.578	2.950
Serviço de limpeza/conservação	297	304	320
Segurança	188	218	240
Outras Ocupações Administrativas	727	2.570	2.886
Não Classificadas	0	-	-

Fonte:MinistériodaSaúde/CadastroNacionaldosEstabelecimentosdeSaúdedoBrasil–CNES

Tabela 2.61-Leitos de internação (total e SUS) por especialidade -Rondônia-2015-2017

Especialidade	2015	2016	2017
<b>Total</b>	<b>4.188</b>	<b>4229</b>	<b>4254</b>
Cirúrgicos	1.051	1104	1073
Clínicos	1.698	1727	1747
Obstétrico	659	668	677
Pediátrico	645	609	621
Outras Especialidades	98	85	100
Hospital/DIA	37	36	36
<b>SUS</b>	<b>3.199</b>	<b>3270</b>	<b>3279</b>
Cirúrgicos	725	767	736
Clínicos	1.359	1392	1400
Obstétrico	465	484	483
Pediátrico	545	525	543
Outras Especialidades	86	78	93
Hospital/DIA	19	24	24

Fonte:MinistériodaSaúde/CadastroNacionaldosEstabelecimentosdeSaúdedoBrasil-CNES

Tabela 2.62-Índice Parasitário Anual da Malária(IPA) por município -Rondônia-2013-2015

Município	2013	2014	2015
Alta Floresta D'Oeste	0,29	0,32	0,01
Alto Alegre dos Parecis	0,05	0,03	0,14
Alto Paraíso	0,20	0,33	0,22
Alvorada D'Oeste	0,21	0,42	0,23
Ariquemes	0,42	0,23	0,12
Buritis	0,59	0,22	0,79
Cabixi	0,02	0,02	0,00
Cacaulândia	0,19	0,09	0,02
Cacoal	0,05	0,05	0,04
Campo Novo de Rondônia	0,60	0,23	0,06
Candeias do Jamari	5,57	5,05	3,79
Castanheiras	0,03	0,00	0,02
Cerejeiras	0,04	0,03	0,01
Chupinguaia	0,01	0,03	0,01
Colorado do Oeste	0,73	0,03	0,00
Corumbiara	2,16	0,23	0,33
Costa Marques	0,29	1,13	0,46
Cujubim	0,05	0,03	0,04
Espigão D'Oeste	0,05	0,75	0,01
Governador Jorge Teixeira	0,02	0,60	0,03
Ji-Paraná	0,15	0,06	0,05
Machadinho D'Oeste	2,14	1,07	1,39
Ministro Andreazza	0,01	0,06	0,01
Mirante da Serra	0,18	0,15	0,11
Monte Negro	0,44	0,02	0,13
Nova Brasilândia D'Oeste	0,03	0,64	0,00
Nova Mamoré	0,66	0,03	0,49
Nova União	0,05	0,00	0,03
Novo Horizonte do Oeste	0,01	0,08	0,00
Ouro Preto do Oeste	0,14	0,02	0,08
Parecis	0,08	0,07	0,04
Pimenta Bueno	0,20	0,04	0,02
Pimenteiras do Oeste	0,05	0,06	0,04
Porto Velho	1,88	1,34	0,62
Presidente Médici	0,07	0,06	0,02
Primavera de Rondônia	0,00	2,53	-
Rio Crespo	1,94	0,03	0,21
Rolim de Moura	0,05	0,01	0,02
Santa Luzia D'Oeste	0,05	0,14	-
São Felipe D'Oeste	0,30	0,01	0,00
São Francisco do Guaporé	0,04	0,04	0,07
São Miguel do Guaporé	0,11	0,04	0,02
Seringueiras	0,06	0,09	0,01
Teixeirópolis	0,24	0,52	-
Theobroma	0,09	0,08	0,05

Continua...

Tabela 2.63-Índice Parasitário Anual da Malária(IPA) por município -Rondônia-2013-2015

Município	Conclusão.		
	2013	2014	2015
Urupá	2,22	0,06	0,16
Vale do Anari	0,07	1,34	0,25
Vale do Paraíso	0,08	0,06	0,22
Vilhena	1,88	2,53	0,01

Fonte: Ministério da Saúde- Resumo epidemiológico

## TRABALHO E RENDIMENTO

Tabela 2.64 – População residente, por grupo de idade (percentual) e razão por sexo – Rondônia-2013-2015

(mil pessoas)

Discriminação	Homem			Mulher		
	2013	2014	2015	2013	2014	2015
<b>Urbana</b>						
10 a 14 anos	60	59	53	57	61	54
15 a 19 anos	58	63	66	62	53	63
20 a 24 anos	57	62	56	64	63	60
25 a 29 anos	52	57	61	60	62	61
30 a 34 anos	54	61	55	54	64	53
35 a 39 anos	47	48	50	56	58	65
40 a 44 anos	44	41	56	47	52	51
45 a 49 anos	42	41	42	40	41	43
50 a 54 anos	28	32	36	32	35	42
55 a 59 anos	25	26	30	25	28	25
60 a 64 anos	20	21	17	18	17	23
65 a 69 anos	11	12	17	9	16	16
70 anos ou mais	23	21	25	24	20	30
<b>Rural</b>						
10 a 14 anos	22	22	24	22	22	19
15 a 19 anos	25	21	21	18	14	14
20 a 24 anos	18	14	13	13	15	14
25 a 29 anos	17	18	12	13	11	14
30 a 34 anos	14	12	14	20	17	17
35 a 39 anos	18	16	19	14	15	17
40 a 44 anos	22	18	16	19	12	14
45 a 49 anos	18	16	16	15	12	19
50 a 54 anos	15	13	15	13	10	11
55 a 59 anos	14	13	14	13	8	9
60 a 64 anos	11	12	8	8	7	5
65 a 69 anos	7	8	8	4	8	7
70 anos ou mais	12	10	14	9	12	9

Fonte: IBGE/ Pesquisa por Amostra de Domicílios- PNAD

Tabela 2.65-Pessoas de 10 anos e mais economicamente ativa e não economicamente ativa, por situação de domicílio e sexo, na semana de referência – Rondônia-2013-2015 (mil pessoas)

Discriminação	2013	2014	2015
<b>População Economicamente Ativa</b>			
Urbana	793	679	659
Homem	522	388	383
Mulher	271	291	276
Rural	243	229	216
Homem	168	150	146
Mulher	75	79	70
<b>População Não Economicamente Ativa</b>			
Urbana	432	434	480
Homem	156	155	170
Mulher	276	279	310
Rural	152	129	143
Homem	46	41	48
Mulher	106	88	95

Fonte: IBGE/ Pesquisa por Amostra de Domicílios- PNAD

Tabela 2.66- Pessoas de 10 anos ou mais de idade, economicamente ativas por classe de rendimento mensal - 2013-2015 (mil pessoas)

Discriminação	Homem			Mulher		
	2013	2014	2015	2013	2014	2015
<u>Urbana</u>	521	543	553	539	569	586
Até 1/2 salário mínimo	13	11	13	45	52	51
Mais de 1/2 a 1 salário mínimo	64	70	84	87	92	108
Mais de 1 a 2 salários mínimos	160	157	167	121	135	130
Mais de 2 a 3 salários mínimos	71	78	62	33	41	37
Mais de 3 a 5 salários mínimos	42	47	49	23	25	26
Mais de 5 a 10 salários mínimos	30	28	28	12	16	13
Mais de 10 a 20 salários mínimos	5	6	8	2	3	4
Mais de 20 salários mínimos	1	2	1	0	1	1
Sem rendimento	128	128	137	216	197	214
Sem declaração	7	16	3	8	7	2
<u>Rural</u>	213	192	193	180	168	165
Até 1/2 salário mínimo	14	9	7	34	32	28
Mais de 1/2 a 1 salário mínimo	50	43	49	33	32	30
Mais de 1 a 2 salários mínimos	54	43	52	20	17	20
Mais de 2 a 3 salários mínimos	23	21	16	4	6	6
Mais de 3 a 5 salários mínimos	10	10	14	2	4	3
Mais de 5 a 10 salários mínimos	4	7	4	-	2	0
Mais de 10 a 20 salários mínimos	1	2	1	-	-	-
Mais de 20 salários mínimos	1	1	0	-	-	-
Sem rendimento	54	51	48	87	74	77
Sem declaração	2	5	1	0	1	1

Fonte: IBGE/ Pesquisa por Amostra de Domicílios- PNAD

Tabela 2.67 – Pessoas ocupadas de 10 anos ou mais de idade, por grupos de idade -Rondônia-2013-2015 (mil pessoas)

Grupos de idade	2013	2014	2015
Total	838	869	816
10 a 14 anos	12	11	10
15 a 19 anos	60	56	51
20 a 24 anos	100	104	22
25 a 29 anos	105	108	102
30 a 39 anos	211	227	215
40 a 49 anos	187	188	188
50 a 59 anos	111	117	123
60 anos ou mais	52	58	48

Fonte: IBGE/Pesquisa Nacional por Amostra de Domicílios-PNAD

Tabela 2.68 - Pessoas de 10 anos ou mais de idade ocupadas, segundo o sexo e os grupamentos de atividade do trabalho principal  
Rondônia - 2013-2015

Discriminação	2013	2014	2015
<b>Homens</b>	567	563	500
Agrícola	162	148	143
Indústria	55	49	55
Indústria de transformação	48	43	46
Construção	79	78	79
Comércio e reparação	86	98	91
Alojamento e alimentação	13	13	11
Transporte, armazenagem e comunicação	36	36	33
Administração pública	38	36	33
Educação, saúde e serviços sociais	14	20	19
Serviços domésticos	4	2	3
Outros serviços coletivos, sociais e pessoais	6	8	8
Outras atividades	26	32	24
<b>Mulheres</b>	337	371	500
Agrícola	60	56	143
Indústria	19	25	55
Indústria de transformação	19	23	46
Construção	1	3	79
Comércio e reparação	59	68	91
Alojamento e alimentação	20	21	11
Transporte, armazenagem e comunicação	4	4	33
Administração pública	28	25	33
Educação, saúde e serviços sociais	49	61	19
Serviços domésticos	47	43	3
Outros serviços coletivos, sociais e pessoais	13	22	8
Outras atividades	18	20	24

Fonte: IBGE/Pesquisa Nacional por Amostra de Domicílios-PNAD

Tabela 2.69 - Empregados de 10 anos ou mais de idade, por categoria de emprego, segundo o sexo - Rondônia - 2013-2015

Discriminação	2013	2014	2015
<b>Homens</b>	285	307	295
Com carteira de trabalho assinada	162	169	157
Militares e funcionários públicos estatutários	39	40	41
Outros	84	98	98
<b>Mulheres</b>	171	195	181
Com carteira de trabalho assinada	89	109	94
Militares e funcionários públicos estatutários	57	57	60
Outros	25	29	26

Fonte: IBGE/Pesquisa Nacional por Amostra de Domicílios-PNAD

Tabela 2.70 - Pessoas de 10 anos ou mais de idade, aposentadas e/ou pensionistas segundo o sexo - Rondônia - 2013-2015

Discriminação	2013	2014	2015
<b>Homens</b>	77	76	85
Somente aposentados	66	63	71
Somente pensionistas	9	9	11
Aposentadas e pensionistas	2	4	3
<b>Mulheres</b>	93	94	107
Somente aposentados	58	58	68
Somente pensionistas	28	21	28
Aposentadas e pensionistas	7	15	11

Fonte: IBGE/Pesquisa Nacional por Amostra de Domicílios-PNAD

Tabela 2.71 -Admissões, desligamentos e saldo no emprego por atividade econômica - Rondônia - 2013-2015

Atividades econômicas	2013	2014	2015
<b>ADMISSÕES</b>	<b>156.900</b>	<b>154.912</b>	<b>130.689</b>
Extrativa mineral	855	775	532
Indústria de transformação	24.700	22.734	20.437
Serviços industriais de utilidade pública	1.345	1.020	888
Construção civil	29.479	27.101	15.773
Comércio	53.049	54.186	47.737
Serviços	38.332	39.321	35.892
Administração pública	555	813	653
Agropecuária	8.585	8.962	8.777
<b>DESLIGAMENTOS</b>	<b>160.121</b>	<b>156.567</b>	<b>146.509</b>
Extrativa mineral	968	966	734
Indústria de transformação	23.545	22.681	22.742
Serviços industriais de utilidade pública	910	1037	868
Construção civil	37.568	32.793	28.282
Comércio	51.235	52.849	49.656
Serviços	36.877	37.082	34.797
Administração pública	582	527	742
Agropecuária	8.436	8.632	8.688
<b>SALDO</b>	<b>-3.221</b>	<b>-1655</b>	<b>-15.820</b>
Extrativa mineral	-113	-191	-202
Indústria de transformação	1.155	53	-2305
Serviços industriais de utilidade pública	435	-17	20
Construção civil	-8.089	-5692	-12509
Comércio	1.814	1.337	-1919
Serviços	1.455	2.239	1.095
Administração pública	-27	286	-89
Agropecuária	149	330	89

Fonte: Ministério do Trabalho e Emprego-MTE/CAGED

Tabela 2.72 - Emprego formal por faixa etária - Rondônia - 2013-2015

Faixa etária	2013	2014	2015
Até 17 anos	3.662	3.733	3.129
18 a 39 anos	237.890	237.535	224.375
40 a 64 anos	122.585	128.693	126.838
65 anos ou mais	3.339	4.131	4.313
<b>Total</b>	<b>367.476</b>	<b>374.092</b>	<b>358.655</b>

Fonte: Ministério do Trabalho e Emprego-MTE/RAIS

***DESENVOLVIMENTO E  
INFRAESTRUTURA***



## ENERGIA

Tabela 3.1 – Consumo e consumidores de energia por classe - Rondônia-2015 - 2017

Especificação	2015	2016	2017
Consumo ( mwh )			
Total	2.997	2.889.016	2.920.273
Residencial	1.177	1.151.499	1.225.446
Industrial	450	388944	320771
Comercial	653	627581	629835
Rural	305	311149	325764
Poder Público	224	220113	225066
Iluminação Pública	131	133664	135687
Serviço Público	59	50599	52352
Próprio	8	5467	5352
Consumidores			
Total	589.341	609.080	632.945
Residencial	423.404	439.160	458.222
Industrial	1.920	1.824	1.685
Comercial	39.168	39.842	40.456
Rural	119.529	122.917	127.190
Poder Público	4.675	4.664	4.703
Iluminação Pública	281	281	280
Serviço Público	226	252	267
Próprio	138	140	142

Fonte: Eletrobrás Distribuidora Rondônia

Tabela 3.2 - Consumo Total de energia por município - Rondônia – 2015 – 2017

(mwh )continua

Discriminação	2013	2014	2015
Rondônia	3.029.152	28.925	30.026
Alta Floresta D'Oeste	28.206	10.952	11.617
Alto Alegre dos Parecis	10.497	18.151	19.759
Alto Paraíso	19.369	18.477	18.644
Alvorada D'Oeste	18.545	7.982	8.225
Ariquemes	218.585	205.140	231.640
Buritis	40.056	42.937	44.891
Cabixi	9.441	10.061	10.135
Cacaulândia	5.998	5.978	6.388
Cacoal	172.013	175.162	180.871
Campo Novo de Rondônia	8.060	7.926	8.920
Candeias do Jamari	29.707	29.893	30.732
Castanheiras	3.979	3.976	4.181
Cerejeiras	28.960	28.750	30.115
Chupinguaia	22.948	29.467	15.889
Colorado do Oeste	27.285	27.566	28.479
Corumbiara	10.032	10.220	10.852
Costa Marques	14.816	14.141	14.519
Cujubim	22.683	19.418	19.898
Espigão D'Oeste	61.739	58.946	62.176
Governador Jorge Teixeira	8.331	8.361	8.515
Guajará-Mirim	52.121	51.051	52.592
Itapuã do Oeste	50.051	20.942	23.437
Jaru	117.934	121.651	123.125
Ji-Paraná	253.724	249.809	257.819
Machadinho D'Oeste	36.517	37.518	40.710
Ministro Andreazza	9.780	9.640	10.054

Tabela 3.2– Consumo Total de energia por município - Rondônia - 2013-2015

(mwh )conclusão

Discriminação	2013	2014	2015
Mirante da Serra	13.845	14.414	15.016
Monte Negro	15.447	15.247	16.038
Nova Brasilândia D'Oeste	19.182	19.576	21.108
Nova Mamoré	26.755	24.639	24.316
Nova União	6.473	6.583	6.813
Novo Horizonte do Oeste	9.520	9.442	9.866
Ouro Preto do Oeste	61.559	60.097	61.034
Parecis	5.484	3.878	3.888
Pimenta Bueno	80.568	81.531	83.536
Pimenteiras do Oeste	2.701	2.725	2.887
Porto Velho	1.027.822	943.412	950.653
Presidente Médici	31.746	31.580	31.043
Primavera de Rondônia	4.494	4.570	4.659
Rio Crespo	2.777	4.955	5.935
Rolim de Moura	122.885	113.602	95.692
Santa Luzia D'Oeste	11.101	11.504	11.504
São Felipe D'Oeste	5.440	5.584	5.799
São Francisco do Guaporé	19.823	19.897	21.292
São Miguel do Guaporé	37.506	38.194	32.106
Seringueiras	13.577	13.601	14.577
Teixeirópolis	6.317	6.399	6.571
Theobroma	11.280	11.498	11.131
Urupá	13.747	14.603	16.120
Vale do Anari	13.747	7.754	7.853
Vale do Paraíso	7.819	170.694	156.624
Vilhena	176.160	14.414	15.016

Fonte: Eletrobrás Distribuidora Rondônia

Tabela 3.3– Consumidores de energia por município - Rondônia – 2015 – 2017

continua

Discriminação	2015		
Rondônia	623.876	74.713	76.250
Alta Floresta D'Oeste	9.752	9.946	10.094
Alto Alegre dos Parecis	4.365	4.494	4.583
Alto Paraíso	6.051	6.106	6.078
Alvorada D'Oeste	6.083	6.158	6.121
Ariquemes	34.768	3525	3.574
Buritis	12.486	35.920	37.027
Cabixi	135	13.136	12.715
Cacaulândia	1.917	2.686	2.725
Cacoal	34.485	1.922	2.133
Campo Novo de Rondônia	2.957	35.659	36.890
Candeias do Jamari	7.978	2.929	3786
Castanheiras	1.556	7.875	8.259
Cerejeiras	7.363	1.558	1.593
Chupinguaia	3.386	7.435	7.547
Colorado do Oeste	7.378	3.470	3.889
Corumbiara	2.766	7.498	7.597
Costa Marques	4.792	2776	3.041
Cujubim	5.302	4.837	5.109
Espigão D'Oeste	11.814	5.487	5.333
Governador Jorge Teixeira	13.448	12.088	12.473
Guajará-Mirim	13.448	3290	3.319

Tabela 3.3– Consumidores de energia por município - Rondônia - 2013-2015

conclusão

Discriminação	2015	2016	2017
Itapuã do Oeste	3.597	3670	3.611
Jaru	47.632	20.826	21.309
Ji-Paraná	47.632	48.714	50.599
Machadinho D'Oeste	11.324	12.312	12.538
Ministro Andreazza	2.939	3.003	2.998
Mirante da Serra	4.182	4353	4.396
Monte Negro	4.864	4.885	4.578
Nova Brasilândia D'Oeste	7.021	7.151	7.352
Nova Mamoré	8.984	9.100	9.119
Nova União	2.379	2521	2.570
Novo Horizonte do Oeste	3.461	3.469	3.537
Ouro Preto do Oeste	14.904	15.085	15.234
Parecis	1.544	1558	1.543
Pimenta Bueno	13.921	14.177	14.433
Pimenteiras do Oeste	773	810	896
Porto Velho	147.350	155.469	169.284
Presidente Médici	8.595	8.695	8.760
Primavera de Rondônia	1.459	1.476	1.478
Rio Crespo	1.272	1.432	1.461
Rolim de Moura	22.682	23.030	23.302
Santa Luzia D'Oeste	1.967	74.713	76.250
São Felipe D'Oeste	1.967	3235	3.244
São Francisco do Guaporé	6.086	1993	2.047
São Miguel do Guaporé	7.926	6260	6.601
Seringueiras	4.626	8.157	8.486
Teixeirópolis	3.821	4.736	4.895
Theobroma	4.734	1810	1.863
Urupá	2.718	4066	3.842
Vale do Anari	3.348	4799	4.852
Vale do Paraíso	2.718	2731	2.762
Vilhena	35.220	36.926	37.658

Fonte: Eletrobrás Distribuidora Rondônia

Tabela 3.4-Consumo de energia elétrica rural por município –Rondônia – 2015 – 2017

(mwh ) continua

Municípios	2015	2016	2017
Total	304.871	2.889.016	2.920.272
Alta Floresta D'Oeste	8.005	28.925	30.026
Alto Alegre dos Parecis	4.387	10.952	11.617
Alto Paraíso	5.262	18.151	19.759
Alvorada D'Oeste	5.148	18.477	18.644
Ariquemes	10.534	7.982	8.225
Buritis	9.446	205.140	231.640
Cabixi	3.223	42.937	44.891
Cacaulândia	2.268	10.061	10.135
Cacoal	19.479	5.978	6.388
Campo Novo de Rondônia	2.881	175.162	180.871
Candeias do Jamari	5.695	7926,121	8919,983
Castanheiras	2.055	29.893	30.732
Cerejeiras	4.502	3.976	4.181
Chupinguaia	4.009	28.750	30.115
Colorado do Oeste	5.550	29.467	15.889
Corumbiara	4.090	27.566	28.479
Costa Marques	2.384	10.220	10.852
Cujubim	2.744	14.141	14.519
Espigão D'Oeste	9.629	19.418	19.898
Governador Jorge Teixeira	4.573	58.946	62.176

Tabela 3.4-Consumo de energia elétrica rural por município - Rondônia-2015 – 2017

(mwh ) conclusão

Municípios	2015	2016	2017
Guajará-Mirim	1.932	51.051	52.592
Itapuã do Oeste	2.897	20.942	23.437
Jaru	12.195	121.651	123.125
Ji-Paraná	14.668	249.809	257.819
Machadinho D'Oeste	8.362	37.518	40.710
Ministro Andreazza	3.730	9.640	10.054
Mirante da Serra	3.970	14.414	15.016
Monte Negro	4.994	15.247	16.038
Nova Brasilândia D'Oeste	6.651	19.576	21.108
Nova Mamoré	6.473	24.639	24.316
Nova União	3.723	6.583	6.813
Novo Horizonte do Oeste	3.934	9.442	9.866
Ouro Preto do Oeste	9.409	60097	61.034
Parecis	1.531	3.878	3.888
Pimenta Bueno	5.754	81.531	83.536
Pimenteiras do Oeste	447	2.725	2.887
Porto Velho	22.359	943.412	950.653
Presidente Médici	7.858	31.580	31.043
Primavera de Rondônia	1.801	4.570	4.659
Rio Crespo	1.698	4.955	5.935
Rolim de Moura	9.840	113.602	95.692
Santa Luzia D'Oeste	3.557	11.504	11.504
São Miguel do Guaporé	7.022	5.584	5.799
Seringueiras	5.060	19.897	21.292
Teixeirópolis	2.880	38.194	32.106
Theobroma	6.096	13.601	14.577
Urupá	5.569	6.399	6.571
Vale do Anari	3.210	11.498	11.131
Vale do Paraíso	3.955	14.603	16.120
Vilhena	9.422	7.754	7.853

Fonte: Eletrobrás Distribuidora Rondônia

Tabela 3.5 - Consumidores de energia elétrica rural por município -Rondônia-2015 - 2017

continua

Municípios	2015	2016	2017
Total		4.026	4.119
Alta Floresta D'Oeste	3.934	2.377	2.419
Alto Alegre dos Parecis	2.316	2.523	2.575
Alto Paraíso	2.479	2.536	2.527
Alvorada D'Oeste	2.478	4.026	4.119
Ariquemes	3.089	3.362	3.661
Buritis	4.413	4.537	4.153
Cabixi	-	1.053	1.064
Cacaulândia	944	943	1.141
Cacoal	5.884	5.945	5.933
Campo Novo de Rondônia	1.421	1406	2164
Candeias do Jamari	2.477	2.438	2.792
Castanheiras	970	969	998
Cerejeiras	1.464	1.460	1.463
Chupinguaia	953	952	1.316
Colorado do Oeste	1.740	1740	1769
Corumbiara	1.131	1129	1363
Costa Marques	1.244	1.304	1.628
Cujubim	1.340	1.449	1.524
Espigão D'Oeste	3.246	3312	3528
Governador Jorge Teixeira	1.976	1.972	1.963
Guajará-Mirim	1.004	1.084	1.110
Itapuã do Oeste	1.061	1.069	1.123
Jaru	4.170	4.242	4.098
Ji-Paraná	4.526	4.637	4.653

Tabela 3.5 - Consumidores de energia elétrica rural por município -Rondônia-2013-2015

conclusão

Municípios	2015	2016	2017
Machadinho D'Oeste	4.641	5.327	5.504
Ministro Andreazza	1.394	1.423	1.431
Mirante da Serra	1.575	1710	1723
Monte Negro	2.263	2290	1.984
Nova Brasilândia D'Oeste	3.362	3.451	3.612
Nova Mamoré	3.007	3.038	3.099
Nova União	1.574	1.667	1.691
Novo Horizonte do Oeste	1.924	1.912	1.944
Ouro Preto do Oeste	3.264	3278	3296
Parecis	794	788	782
Pimenta Bueno	1.988	2.031	2.071
Pimenteiras do Oeste	181	195	237
Porto Velho	8.393	8.613	9.447
Presidente Médici	3.017	3.035	3.042
Primavera de Rondônia	636	635	645
Rio Crespo	701	771	771
Rolim de Moura	3.337	3.425	3.513
Santa Luzia D'Oeste	1.455	1.475	1.498
São Felipe D'Oeste	989	999	1.009
São Francisco do Guaporé	2.407	2.448	2.638
São Miguel do Guaporé	3.157	3.270	3.530
Seringueiras	2.450	2.510	2.622
Teixeirópolis	1.000	1.004	1.017
Theobroma	2.565	2742	2489
Urupá	2.335	2.345	2.361
Vale do Anari	1.419	1.917	1.945
Vale do Paraíso	2.602	1.421	1.434
Vilhena	1.799	2.732	2.771

Fonte: Eletrobrás Distribuidora Rondônia

## HABITAÇÃO

Tabela 3.6 Domicílios e moradores em domicílios particulares permanentes, por situação de domicílio- Rondônia-2013-2015

Ano	Domicílios (mil unidades)			Moradores (mil pessoas)		
	Total	Urbana	Rural	Total	Urbana	Rural
2013	552	407	145	1.725	1.268	457
2014	575	442	133	1.479	1.335	413
2015	591	451	140	17.711	1.354	417

Fonte: Instituto Brasileiro de Geografia e Estatística-IBGE/Pesquisa Nacional por Amostragem Domicílios-PNAD/\*Censo Demográfico 2010

Tabela 3.7 Domicílios particulares permanentes e moradores, por tipo - Rondônia - 2013-2015

Ano	Domicílios (mil unidades)				Moradores (mil pessoas)			
	Total	Casa	Apartamento	Cômodo	Total	Casa	Apartamento	Cômodo
2013	437	415	20	1	1.529	1.476	51	3
2014	452	430	20	1	1.515	1.466	47	2
2015	461	434	26	1	1.564	1.508	55	1

Fonte: Instituto Brasileiro de Geografia e Estatística-IBGE/Pesquisa Nacional por Amostragem Domicílios-PNAD/\*Censo Demográfico 2010

Tabela 3.8-Domicílios particulares permanentes e moradores, por condição do domicílio-Rondônia-2013-2015

Ano	Domicílios (mil unidades)				Moradores (mil pessoas)			
	Próprio	Alugado	Cedido	Outra condição	Próprio	Alugado	Cedido	Outra condição
2013	397	95	56	4	1.264	273	173	14
2014	405	111	57	1	1.254	317	175	2
2015	426	109	55	1	1.300	304	165	2

Fonte: Instituto Brasileiro de Geografia e Estatística-IBGE/Pesquisa Nacional por Amostragem Domicílios-PNAD/\*Censo Demográfico 2010

Tabela 3.9 - Domicílios particulares permanentes, por existência de bens duráveis, abastecimento de água, esgotamento sanitário, banheiro ou sanitário, lixo coletado, iluminação elétrica e telefone - Rondônia-2013-2015

Discriminação	2013	2014	2015
<b>URBANA</b>			
Bens duráveis			
Fogão	1.254	1.325	446
Filtro de água	443	437	169
Rádio	737	632	196
Televisão	1.219	1.295	430
Geladeira	401	436	445
Freezer	74	70	80
Máquina de lavar	199	196	245
Abastecimento de água			
Com canalização interna	388	430	449
Sem canalização interna	19	12	2
Esgotamento sanitário	407	442	451
Banheiro ou sanitário	402	439	448
Lixo coletado diretamente	395	431	443
Iluminação elétrica	407	442	451
Tinham Telefone	368	422	428
<b>RURAL</b>			
Bens duráveis			
Fogão	543	566	584
Filtro de água	204	193	228
Rádio	330	287	283
Televisão	516	540	558
Geladeira	137	213	134
Freezer	79	72	70
Máquina de lavar	52	32	41
Abastecimento de água			
Com canalização interna	134	129	134
Sem canalização interna	10	3	6
Esgotamento sanitário	145	133	140
Banheiro ou sanitário	135	128	136
Lixo coletado diretamente	17	16	21
Iluminação elétrica	145	133	140
Tinham Telefone	110	111	115

Fonte: Instituto Brasileiro de Geografia e Estatística-IBGE/Pesquisa Nacional por Amostragem de Domicílios-PNAD

Tabela 3.10 – Moradores em domicílios particulares permanentes, por existência de bens duráveis, abastecimento de água, esgotamento sanitário, banheiro ou sanitário, lixo coletado, iluminação elétrica, telefone - Rondônia-2013-2015

Continua...

Discriminação	2013	2014	2015
<b>Urbana</b>			
Bens duráveis	1.254	1.325	446
Fogão	443	437	169
Filtro de água	737	632	196
Rádio	1.219	1.295	430
Televisão	1.256	1.320	445
Geladeira	263	241	80
Freezer	624	619	245
Máquina de lavar	1.254	1.325	446
Abastecimento de água			
Com canalização interna	1.207	430	449
Sem canalização interna	60	12	2
Esgotamento sanitário	1.268	442	451
Banheiro ou sanitário	1.254	439	448
Lixo coletado diretamente	1.233	431	451
Iluminação elétrica	1.267	442	451

Tabela 3.10 – Moradores em domicílios particulares permanentes, por existência de bens duráveis, abastecimento de água, esgotamento sanitário, banheiro ou sanitário, lixo coletado, iluminação elétrica, telefone -Rondônia-2013-2015

Conclusão

Discriminação	2013	2014	2015
Telefone	1.217	442	451
Rural			
Bens duráveis	453	410	138
Fogão	200	165	58
Filtro de água	316	257	87
Rádio	413	376	128
Televisão	429	396	134
Geladeira	269	239	70
Freezer	166	101	41
Máquina de lavar	453	410	138
Abastecimento de água	428	129	134
Com canalização interna	29	3	6
Sem canalização interna	427	133	140
Esgotamento sanitário	427	128	136
Banheiro ou sanitário	46	16	140
Lixo coletado diretamente	455	133	139
Iluminação elétrica	353	131	140
Telefone	428	129	134

Fonte: Instituto Brasileiro de Geografia e Estatística-IBGE/Pesquisa Nacional por Amostragem de Domicílios-PNAD

## RODOVIAS

Tabela 3.11-Rodovias estaduais - Rondônia-2013

continua

RODOVIA	TRECHO	PAVIMENTADA (KM)
RO-399	BR-364 / Colorado D'Oeste	68,00
RO-399	Colorado D'Oeste / Cerejeiras	39,00
RO-370	Corumbiara / Cerejeiras	35,60
RO-370	RO-399 / Cabixi	37,00
RO-459	BR-364 / Rio Crespo	23,00
RO-459	BR-364 / Alto Paraíso	31,00
RO-205	BR-364 / Cujubim	73,14
RO-257	Ariquemes / RO-133	30,00
RO-140 (TB-65)	BR-364 / Cacaulândia	25,00
RO-460	BR-421 / Buritis	55,00
RO-470	Ouro Preto D'Oeste / Vale do Paraíso	36,00
RO-480 (L-128)	BR-364 / RO-133 (L-82)	9,00
Ac. Aeroporto Ji-Paraná	Ji-Paraná / Aeroporto	9,00
RO-133	RO-480 / Nova Colina	14,00
RO-133	Theobroma / Vale do Anari	50,00
RO-133	Vale do Anari / Machadinho	62,00
RO-135	Ji-Paraná / RO-429	34,00
RO-383	BR-364 (Cacoal) / RO-010 (Nova Estrela)	38,00
RO-383	Rolim de Moura / Santa Luzia D'Oeste	20,00
RO-383	Santa Luzia D'Oeste / Alta Floresta	23,00
RO-473	Urupá / Alvorada D'Oeste	14,07
RO-471 (L-5)	BR-364 / Ministro Andreazza	27,00
RO-387	BR-364 / Espigão D'Oeste	26,00
RO-486 (Café)	Cacoal / RO-133	29,00
RO-489	RO-010 / São Felipe / RO-494	26,00
RO-490	RO-383 / A. Alegre do Parecis	25,00

Tabela 3.11-Rodovias estaduais- Rondônia–2013

RODOVIA	TRECHO	conclusão
		PAVIMENTADA (KM)
RO-479	BR-364 / Estrela de Rondônia	9,00
RO-479	BR-364 / Rolim de Moura	38,00
RO-494	RO-010 / Primavera / RO-495	12,00
RO-010	Pimenta Bueno / Rolim de Moura	66,00
RO-010	Rolim de Moura / Nova Brasilândia	56,00
RO-481	Nova Brasilândia / S. Miguel do Guaporé	51,00
RO-472 (L-94)	BR-364 / RO-133 / Div. Mato /Grosso	5,00
RO-391	BR-364 (Guaporé) / Chupinguaia	51,00
RO-463	BR-364 / Gov. Jorge Teixeira	35,00
RO-464	BR-364 / Theobroma	26,00
RO-005	Porto Velho / Rio Candeias	5,00
RO-491 / 492	São Felipe / Parecis	40,53
	TOTAL GERAL	1.253,34

Rodovia Estadual – Rondônia - 2013

Fonte: Departamento de Estradas de Rodagem Infraestrutura e Serviços Públicos – DER/RO

## SANEAMENTO

Tabela 3.12-Saneamento em domicílios particulares permanentes -Rondônia-2015 - 2017

Discriminação	2015	2016	2017
Abastecimento de água			
Com canalização interna	583	580	586
Com canalização interna - com rede geral	-	254	275
Com canalização interna - com outra forma	-	-	-
Sem canalização interna	8	-	-
Sem canalização interna - com rede geral	-	-	-
Sem canalização interna - com outra forma	-	-	-
Esgotamento sanitário			
Rede coletora	50	-	-
Fossa séptica	224	-	-
Fossa séptica ligada à rede coletora	29	68,23	58
Fossa séptica não ligada à rede coletora	195	508,924	527
Fossa rudimentar	305	-	-
Outro	5	4	8
Destino do lixo			
Coletado diretamente	463	404	410
Coletado indiretamente	2	169	176
Outro destino	125	122	

Fonte: Instituto Brasileiro de Geografia e Estatística-IBGE/Pesquisa Nacional por Amostragem de Domicílios-PNAD



# ***DESENVOLVIMENTO ECONÔMICO***

## AGROPECUÁRIA

Tabela 4.1-Quantidade e área de estabelecimentos agropecuários por grupo de área total - Rondônia - 1975/80/85/95/96/2006/2017

Discriminação	1975	1980	1985	1996	2006	2017
<b>Quantidade</b>						
Menos de 10 ha	4.864	12.157	22.467	17.618	16.220	19168
10 a menos de 100 ha	7.143	19.780	42.249	43.581	53.666	54582
Menos de 100 ha	12.007	31.937	64.716	61.199	69.886	73750
100 a menos de 1000 ha	13.196	15.865	15.431	14.874	15.185	16194
1000 ha e mais	278	563	468	881	1.092	1486
<b>Área</b>						
Menos de 10 ha	17.903	53.379	99.247	86.085	80.227	87519
10 a menos de 100 ha	306.947	1.147.651	2.006.252	1.821.932	2.154.939	2164445
Menos de 100 ha	324.850	1.201.030	2.105.499	1.908.017	2.235.167	2251964
100 a menos de 1000 ha	1.735.147	2.042.727	2.138.502	2.774.041	3.272.672	3727641
1000 ha e mais	1.022.055	1.979.866	1.788.640	4.208.382	2.821.294	3240328

Fonte: IBGE –Censo Agropecuário

Tabela 4.2- Área de estabelecimentos agropecuários por utilização das terras - Rondônia - 75/80/85/95/2006/2017

Utilização das terras	Área dos estabelecimentos agropecuários (ha)					
	1975	1980	1985	1995	2006	2017
Lavouras permanentes	45.763	170.178	215.465	254.334	254.071	125.791
Lavouras temporárias	147.700	203.253	315.078	177.974	240.573	324.355
Pastagens naturais	60.046	242.653	221.572	343.369	275.457	228.383
Pastagens plantadas	164.524	510.184	879.304	2.578.700	4.534.430	5.860.879
Matas naturais	2.551.749	3.829.753	4.070.888	5.090.420	2.847.839	174.093
Matas plantadas	297	165	8.065	41.040	18.943	29.890

Fonte: IBGE –Censo Agropecuário

Tabela 4.3 - Quantidade e área de estabelecimentos agropecuários por grupos de atividade econômica - Rondônia - 2017

Grupos de atividade econômica	Quantidade	Área (ha)
Lavoura temporária	12.978	324.355
Horticultura e floricultura	323	933
Lavoura permanente	29.485	125.793
Sementes, mudas e outras formas de propagação vegetal	-	-
Pecuária e criação de outros animais	-	-
Produção florestal - florestas plantadas	1.120	29.890
Produção florestal - florestas nativas	2.881	174.093
Pesca	-	-
Aquicultura	74.024	234.234

Fonte: IBGE –Censo Agropecuário

Tabela 4.4 - Número de estabelecimentos agropecuários e pessoal ocupado com e sem laço de parentesco com o produtor - Rondônia/Região Norte/Brasil – 2017.

Especificação	Número de estabelecimentos agropecuários (Unidades)	Pessoal ocupado em estabelecimentos agropecuários (Pessoas)
<b>Rondônia</b>		
Com grau de parentesco	91.200	221.158
Sem grau de parentesco	21.896	21.896
<b>Região Norte</b>		
Com grau de parentesco	574.952	1.589.126
Sem grau de parentesco	131.764	131.764
<b>Brasil</b>		
Com grau de parentesco	5.028.392	1.104.321
Sem grau de parentesco	1.104.321	10.480.848

Fonte: IBGE –Censo Agropecuário

Tabela 4.5 - Pessoal ocupado e número de tratores existentes em estabelecimentos agropecuários - Rondônia - 1970/1975/1980/1985/1995/2006/2017

Ano	Brasil	Norte	Rondônia
Pessoal ocupado			
1970	17.582.089	934.024	20.563
1975	20.345.692	1.412.647	103.992
1980	21.163.735	1.781.611	176.934
1985	23.394.919	2.478.054	324.440
1995	17.930.890	1.877.797	304.523
2006	16.567.544	1.655.645	277.756
2017	15.036.978	1.998.003	267.620
Número de tratores			
1970	165.870	1.127	52
1975	323.113	1.733	68
1980	545.205	6.295	570
1985	665.280	12.052	1.162
1995	803.742	18.502	3.061
2006	820.673	26.868	5.772
2017	1.228.634	58.234	12283

Fonte: IBGE –Censo Agropecuário

Tabela 4.6- Quantidade produzida das lavouras permanente e temporária - Rondônia –2015-2017

Lavoura	2015	2016	2017
<u>Lavoura Permanente</u>			
Abacate (t)	7.699	7.748	8.808
Banana (cacho) (t)	224		
Borracha (látex coagulado) (t)	14.156	11.932	11.767
Cacau (em amêndoa) (t)	79.975	79.317	71.250
Café (em grão) (t)	181	268	155
Coco-da-baía (Mil frutos)	92	92	141
Goiaba (t)	92	134	127
Guaraná (semente) (t)	696	611	626
Laranja (t)	410	394	416
Limão (t)	271	380	288
Mamão (t)	-	-	-
Manga (t)	650	740	416
Maracujá (t)	1.119	1.102	1.193
Palmito (t)	42	64	56
Pimenta-do-reino (t)	50	50	99
Tangerina (t)	2.186	2.182	2.566
Urucum (semente) (t)	27	27	25
Uva (t)	7.699	7.748	8.808
<u>Lavoura Temporária</u>			
Abacaxi	883	808	705
Amendoim (em casca)	62	58	111
Arroz (em casca)	43.574	43.848	36.726
Cana-de-açúcar	2.393	4.868	3.707
Feijão (em grão)	22.285	18.762	17.486
Mandioca	26.024	29.095	29.163
Melancia	820	1.254	832
Milho (em grão)	175.952	157.518	215.545
Soja (em grão)	233.605	246.171	278.533
Tomate	155	180	138

Fonte: IBGE - Produção Agrícola Municipal

Tabela 4.7 Rendimento médio das lavouras permanente e temporária - Rondônia - 2015-2017

Lavoura	2015	2016	2017
<b>Lavoura Permanente</b>			
Abacate (t)	10.068	9.887	8.682
Banana (cacho) (t)	728	711	-
Borracha (látex coagulado) (t)	421	442	430
Cacau (em amêndoa) (t)	1.062	1.139	1.973
Café (em grão) (t)	7.750	7.698	7.845
Coco-da-baía (Mil frutos)	5.837	5957	6.193
Goiaba (t)	407	343	575
Guaraná (semente) (t)	9.501	12.529	10.419
Laranja (t)	24.232	4503	5.404
Mamão (t)	-	20.497	15.469
Manga (t)	15.015	-	-
Maracujá (t)	1.013	12.750	10.964
Palmito (t)	1.000	1.002	946
Pimenta-do-reino (t)	6.240	1.375	1.589
Tangerina (t)	999	6.360	6.131
Urucum (semente) (t)	7.296	995	1.254
Uva (t)	-	7.444	7.480
<b>Lavoura Temporária</b>			
Abacaxi	20.231	20.150	23.940
Amendoim (em casca)	737	948	1.315
Arroz (em casca)	2.808	3.151	2.852
Cana-de-açúcar	68.054	69.737	63.862
Feijão (em grão)	878	710	946
Mandioca	22.055	22.854	22.572
Melancia	15.004	17.718	17.614
Milho (em grão)	-	3.824	4.333
Soja (em grão)	3.204	3.087	3.262
Tomate	16.506	15.367	35.275

Fonte: IBGE - Produção Agrícola Municipal

Tabela 4.8 - Valor da produção das lavouras permanente e temporária - Rondônia - 2015-2017

( mil reais)

continua..

Lavoura	2015	2016	2017
<b>Lavoura Permanente</b>			
Abacate (t)	-	-	-
Banana (cacho) (t)	77.293	125.523	135.238
Borracha (látex coagulado) (t)	163	155	-
Cacau (em amêndoa) (t)	5.706	47.567	40089
Café (em grão) (t)	84.734	457.826	812318
Coco-da-baía (Mil frutos)	1.333	1.661	1.140
Goiaba (t)	537	1615	2316
Guaraná (semente) (t)	37	601	883
Laranja (t)	6.527	10.879	5251
Limão (t)	1.733	2.319	2.076
Mamão (t)	6.470	11.042	7640
Manga (t)	-	-	-
Maracujá (t)	8.769	15.494	9279
Palmito (t)	1.060	2.167	2.072
Pimenta-do-reino (t)	42	2160	650
Tangerina (t)	312	391	787
Urucum (semente) (t)	2.013	7.975	11363
Uva (t)	197	867	804
<b>Lavoura Temporária</b>			
Abacaxi	44.336	42.207	23691
Amendoim (em casca)	129	181	535
Arroz (em casca)	76.357	95.252	73.486
Cana-de-açúcar	32.777	59.397	44299

Tabela 4.8 - Valor da produção das lavouras permanente e temporária - Rondônia –2015 - 2017 ( mil reais)

conclusão

Lavoura	2015	2016	2017
Feijão (em grão)	41.777	35.446	92.664
Mandioca	411.146	563.104	610.201
Melancia	17.316	32.081	14.818
Milho (em grão)	305.143	329.345	334.025
Soja (em grão)	609.560	779.838	947.248
Tomate	5.577	6.273	10.602

Fonte: IBGE - Produção Agrícola Municipal

Tabela 4.9-Quantidade produzida e valor da produção na extração vegetal - Rondônia-2013-2015

Produtos	2015	2016	2017
Produção			
Açaí (fruto) (t)	1.674	1.605	1.503
Castanha-do-Pará (t)	1.944	2.055	1.865
Palmito (t)	190	179	169
Hevea (látex coagulado) (t)	158	155	143
Carvão vegetal (t)			
Lenha (Metros cúbicos)	477.491	46.541	51.478
Madeira em tora (m³)	1.869.493	1.439.010	1.304.683
Copaíba (óleo) (t)	7	8	8
Outros (t)	82	80	76
Valor da produção ( mil reais)			
Açaí (fruto) (t)	3.711	3.264	3.173
Castanha-do-Pará (t)	5.408	5.855	5.513
Palmito (t)	466	457	443
Hevea (látex coagulado) (t)	418	397	380
Carvão vegetal~(t)	2		
Lenha (Metros cúbicos)	14.923	3.017	2.674
Madeira em tora (m³)	159.898	172.879	162.532
Copaíba (óleo) (t)	196	224	251
Outros (t)	249	258	260

Fonte: Produção da Extração Vegetal e da Silvicultura

Tabela 4.10- Efetivo dos rebanhos - Rondônia-2015 - 2017

Discriminação	2015	2016	2017
Bovino	13.397.970	13.682.200	14.091.378
Equino	166.259	164.607	166.722
Bubalino	6.384	6.148	6.740
Asinino	-	-	-
Muar	-	-	-
Suíno	230.569	224.176	221.132
Caprino	11.171	12.933	13.382
Ovino	111.074	99.304	101.858
Aves	3.757.136	3.028.613	4.987.777

Fonte: IBGE - Pesquisa Pecuária Municipal

Tabela 4.11-Produção e valor da produção dos produtos de origem animal - Rondônia-2015 - 2017

Discriminação	2015	2016	2017
<u>Produção</u>			
Leite (Mil litros)	817520	790947	1030595
Ovos de galinha (Mil dúzias)	21280	17204	24031
Mel de abelha (Quilogramas)	96787	89981	81147
<u>Valor da Produção</u>			
Leite (Mil litros)	616596	676229	989968
Ovos de galinha (Mil dúzias)	97949	81533	115852
Mel de abelha (Quilogramas)	1791	1876	1966

Fonte: IBGE - Pesquisa Pecuária Municipal



Tabela 4.12-Bovinos abatidos por trimestre no estado de Rondônia –2015 – 2017

Trimestre	(Cabeças)				
	Bois	Vacas	Novilhos	Novilhas	Vitelos e vitelas
janeiro-março 2015	284.343	186.882	X	X	X
abril-junho 2015	297.593	186.796	X	X	X
julho-setembro 2015	337.219	165.606	X	X	X
outubro-dezembro 2015	384.911	145.854	X	X	X
janeiro-março 2016	277.968	162.257	X	X	X
abril-junho 2016	306.387	136.030	X	X	X
julho-setembro 2016	287.955	126.716	X	X	X
outubro-dezembro 2016	363.401	118.316	X	X	X
janeiro-março 2017	289.100	169.540	X	X	X
abril-junho 2017	263.909	168.275	X	X	X
julho-setembro 2017	257.152	130.915	X	X	X
outubro-dezembro 2017	342.194	127.608	X	X	X

Fonte: IBGE - Pesquisa Pecuária Municipal

Notas: 1) Até dezembro de 2005 os dados das Unidades da Federação com menos de 4 (quatro) informantes estão desidentificados com o caracter X. A partir de janeiro de 2006 a desidentificação passou a ser feita para menos de 3 (três) informantes.2) Os dados divulgados são oriundos de estabelecimentos que estão sob inspeção sanitária federal, estadual ou municipal.

Tabela 4.13 - Financiamentos concedidos a produtores e cooperativas - Rondônia - 2013-2015

(R\$)

Ano	Total
2015	2.029.092,50
2016	1.960.222.159,68
2017	2.389.463.069,97

Fonte: Banco Central do Brasil - Anuário Estatístico do Crédito Rural

## COMÉRCIO EXTERIOR

Tabela 4.14 Balança comercial - Rondônia – 2015 – 2017 (US\$ 1.000 FOB)

Ano	Exportação		Importação		Saldo
	Valor(A)	Var% (*)	Valor (B)	Var % (*)	(A) – (B)
2015	112.804.583.338	-15,5	108.237.851.822	-19,5	4566731516,0
2016	106.578.178.145	-5,5	78.367.077.008	-27,6	28211101137,0
2017	126.458.591.699	18,7	83.963.068.563	7,1	42495523136,0

Fonte: Ministério do Desenvolvimento, Indústria e Comércio Exterior/ SECEX

Tabela 4.15 Exportação por fator agregado - Rondônia -2015 - 2017

(US\$ 1.000 FOB)

Ano	Básicos	Industrializados (A+B)	Semimanufaturados (A)	Manufaturados (B)	Total
2015	9,1E+08	68028224	45561873	22466351	977629111
2016	7,95E+08	81718365	51435845	30282520	876907049
2017	9,89E+08	93503470	58342452	35161018	1082696628

Fonte: Ministério do Desenvolvimento, Indústria e Comércio Exterior/ SECEX

Tabela 4.16 Importação por fator agregado – Rondônia 2015 – 2017

(US\$ 1.000 FOB)

Ano	Básicos	Industrializados (A+B)	Semimanufaturados (A)	Manufaturados (B)	Total
2015	157433304	488508034	6458067	482049967	645941338
2016	131895846	412106147	11544942	400561205	544001993
2017	155335549	605235080	16907720	588327360	760570629

Fonte: Ministério do Desenvolvimento, Indústria e Comércio Exterior/ SECEX

Tabela 4.17-Exportação e importação - principais blocos econômicos - Rondônia – 2015 – 2017

(US\$ F.O.B.)

Discriminação	2015	2016	2017
<b>Exportação</b>			
Ásia	-	62137897398	78743425671
Europa	-	39811850150	41529432737
América do Norte	-	29334743719	34106126380
América da Sul	-	30034291876	35248055403
Oriente Médio	-	10146186185	11671279168
África	-	7831402652	9392854799
América Central e Caribe	-	3670440422	4240918853
Oceania	-	533804802	567195087
Não declarado	-	1731499097	2239930368
<b>Importações</b>			
Ásia	-	43245338874	49657415947
Europa	-	36462231445	38289436553
América do Norte	-	29200051774	30845631902
América da Sul	-	18541843107	20218692987
Oriente Médio	-	4601137564	5531502842
África	-	3569809946	3964034780
América Central e Caribe	-	300191179	134010528
Oceania	-	886724499	1426258376
Não declarado	-	778481183	682510506

Fonte: Ministério do Desenvolvimento, Indústria e Comércio Exterior/ SECEX

Tabela 4.18 - Exportação segundo os principais países de destino - Rondônia – 2015 -2017

(US\$ F.O.B.)

Discriminação	2015	2016	2017
<b>Total</b>	982.516.401	1.082.531.077	1.040.827.295
<b>Total dos principais países de destino</b>	917.360.216	988.812.295	898.158.058
Rússia, Federação da	166.321.621	215.980.187	254.463.139
Egito	153.024.813	80.204.050	69.578.409
Países Baixos (Holanda)	122.368.826	154.762.766	153.640.910
Reino Unido	108.403.002	99.161.177	98.696.495
Hong Kong	76.850.233	122.499.689	59.742.623
Venezuela	56.969.709	93.652.437	33.417.753
Bolívia	31.201.144	14.384.010	18.008.688
Estados Unidos	26.939.146	18.871.576	11.596.594
China	21.194.203	10.827.316	8.723.698
Malasia	19.674.716	21.186.724	33.721.362
Argentina	19.516.713	54.190.741	31.102.622
Alemanha	16.169.313	12.828.976	27.606.701
Belgica	14.623.978	13.693.021	6.914.223
Italia	14.026.871	2.632.247	6.113.441
Espanha	13.899.110	16.494.506	17.768.416
Arabia Saudita	11.036.204	4.902.914	8.698.995
Libano	9.099.356	1.261.786	3.347.520
Colombia	7.445.279	22.202.471	25.841.596
Israel	6.862.218	4.217.067	6.893.205
Franca	5.712.869	3.279.699	3.768.598
Uruguai	4.969.382	3.461.846	3.964.582
Republica Dominicana	4.898.269	7.662.314	3.238.220
<b>Demais países</b>	3.362.991	-	8.529.798

Fonte: Ministério do Desenvolvimento, Indústria e Comércio Exterior/ SECEX

Tabela 4.19 - Importação segundo os principais países de origem - Rondônia – 2015 – 2017

(US\$ F.O.B.)

Discriminação	2015	2016	2017
<b>Total</b>	615.136.479	642.272.516	634.958.121
<b>Total dos principais países de origem</b>	559.465.955	616.225.132	565.522.132
CHINA	254.153.735	296.995.628	257.691.737
ESTADOS UNIDOS	89.785.882	90.144.338	135.733.202
ARGENTINA	0	0	21.380.115
TAIWAN (FORMOSA)	17.002.250	13.970.648	21.073.145
COLOMBIA	1.002.275	1.746.329	15.367.963
TAILANDIA	0	0	12.393.792
PARAGUAI	4.041.051	2.828.872	11.107.310

Discriminação	2015	2016	2017
INDIA	2.333.386	8.278.118	9.638.326
ESPANHA	4.140.187	2.893.653	9.009.279
HONG KONG	6.079.075	6.133.499	8.697.863
CHILE	20.981.303	17.532.999	7.305.317
COREIA DO SUL	5.328.393	5.033.869	6.852.950
ITALIA	11.005.347	13.447.122	17.446.103
FRANCA	13.307.380	15.991.440	15.910.560
INDONESIA	9.495.688	10.897.673	13.194.685
REINO UNIDO	12.818.153	11.100.564	13.078.707
ALEMANHA	118.138	3.119.067	12.971.423
ARABIA SAUDITA	21.798.567	24.030.213	11.021.908
PORTUGAL	21.799.173	10.445.909	10.535.275
TURQUIA	5.170.719	6.129.460	10.168.101
CANADA	1.890.042	3.599.028	7.923.286
JAPAO	26.708.297	6.603.283	7.493.821
CATAR	12.677.451	10.880.702	7.235.264
ISRAEL	11.737.887	7.574.423	6.819.765
PAISES BAIXOS (HOLANDA)	3.068.026	5.510.673	6.796.515
Demais Países	5.757.116	46.644.518	4.848.536

Fonte: Ministério do Desenvolvimento, Indústria e Comércio Exterior/ SECEX

Tabela 4.20 -Exportação segundo os municípios - Rondônia - 2013-2015

(US\$ 1.000 FOB)

Município	2015	2016	2017
Alta Floresta D'Oeste	33.139	36255	192260
Alto Paraíso	44.390	261974	73658
Ariquemes	21.233.661	23071063	33632718
Buritis	930.615	948608	1083702
Cacoal	2.147.468	0	0
Cerejeiras	74.348.958	1663863	244884
Chupinguaia	18.972.540	0	0
Colorado do Oeste	24.268	68444627	111767768
Cujubim	-	44227263	69843175
Espigão D'Oeste	5.593.072	1265	14413
Guajará-Mirim	56.382.393	6646	0
Itapuã do Oeste	1.286.425	8968148	11392880
Jaru	70.186.986	54831617	67609103
Ji-Paraná	27.042.907	1424873	2428151
Machadinho D'Oeste	2.734.616	98022885	106807008
Monte Negro	6.526.090	24384200	39992163
Ouro Preto do Oeste	1.145.228	7428806	9084986
Pimenta Bueno	47.586.534	2367677	600951
Porto Velho	56.403.175	0	250332
Presidente Médici	-	2222100	1971807
Rolim de Moura	129.046.414	48438737	54542522
São Francisco do Guaporé	-	53467836	145163530
São Miguel do Guaporé	41.963.203	0	0
Seringueiras	-	58095222	128831226
Vilhena	266.953.942	41675135	54673421

Fonte: Ministério do Desenvolvimento, Indústria e Comércio Exterior/ SECEX

Tabela 4.21- Importação segundo os municípios - Rondônia – 2015 – 2017

(US\$ 1.000 FOB)

Município	2015	2016	2017
Alta Floresta D'Oeste	4.888	12422	12422
Alto Paraíso	-	116834	116834
Ariquemes	153.926	0	0
Buritis	-	149321	149321
Cacoal	60.640	6212	6212
Cerejeiras	-	0	0
Chupinguaia	-	7746	7746
Colorado do Oeste	-	0	0
Cujubim	-	305677	305677
Espigão D'Oeste	-	11457882	11457882
Guajará-Mirim	3.090.003	0	0
Itapuã do Oeste	-	0	0
Jaru	-	25343683	25343683
Ji-Paraná	21.390.738	499828455	499828455
Machadinho D'Oeste	-	5743525	5743525
Monte Negro	-	0	0
Ouro Preto do Oeste	-	1160435	1160435
Pimenta Bueno	21.747.023	12422	12422
Porto Velho	581.730.653	116834	116834
Presidente Médici	4.080.237	0	0
Rolim de Moura	103.733	149321	149321
São Francisco do Guaporé	-	6212	6212
São Miguel do Guaporé	158.523	0	0
Seringueiras	-	7746	7746
Vilhena	2.559.317	0	0
São Francisco do Guaporé	-	305677	305677

Fonte: Ministério do Desenvolvimento, Indústria e Comércio Exterior/ SECEX

## COMÉRCIO

Tabela 4.22-Número de unidades locais e pessoal no comércio por faixa de pessoal ocupado, segundo a atividade econômica-Rondônia 2015 - 2017

Faixa de pessoal ocupado e atividade econômica (CNAE 2.0)	Unidades locais			Pessoal ocupado		
	2015	2016	2017	2015	2016	2017
Comércio; reparação de veículos automotores e motocicletas	16.980	-	-	104.908	-	-
0 a 4	11.013	1.410.915	9.382	22.492	19.832	19.717
5 a 9	34.469	328.120	3.005	22.573	19.553	19.618
10 a 19	1.735	139.312	1.335	22.833	18.321	17.364
20 a 29	362	28994	333	8.483	7251	7771
30 a 49	227	16048	180	8.593	6458	6609
50 a 99	111	8747	95	7.452	6388	6479
100 a 249	50	4102	44	7.584	6597	6243
250 a 499	11	1092	6	x	928	1800
500 e mais	2	878	7	x	6424	6271

Fonte: IBGE - Cadastro Central de Empresas/CEMPRE

Tabela 4.23-Quantidade de unidades locais e pessoal ocupado no comércio, por atividade econômica - Rondônia-2015 2017

Atividade econômica	2015	2016	2017
<b>UNIDADES LOCAIS</b>	<b>34521</b>	<b>34302</b>	<b>34362</b>
Comércio; reparação de veículos automotores e motocicletas	16980	16590	16415
Comércio e reparação de veículos automotores e motocicletas	2484	2409	2384
Comércio por atacado, exceto veículos automotores e motocicletas	2323	2333	2462
Comércio varejista	12173	11848	11569
<b>PESSOAL OCUPADO</b>	<b>381558</b>	<b>363703</b>	<b>371595</b>
Comércio; rep de veículos automotores e motos	104908	100985	101898
Comércio e rep de veículos automotores e motos	16336	15200	15237
Comércio por atacado, exceto veículos automotores e motocicletas	16038	15851	16194
Comércio varejista	72534	69934	70467

Fonte: IBGE - Cadastro Central de Empresas/CEMPRE

## COMUNICAÇÃO

Tabela 4.24–Telefone fixo,segundo os municípios - Rondônia-2007-2012

Municípios	Continua...										
	2007	2008		2009		2010		2011		2012	
	Acessos Individuais	Acessos Públicos (res. m.)	Acessos Individuais	Acessos Públicos (res. m.)	Acessos Individuais	Acessos Públicos (res. m.)	Acessos Individuais	Acessos Públicos (res. m.)	Acessos Individuais	Acessos Públicos (TUP)	Acessos Individuais
Alta Floresta D'Oeste	1.487	98	1.383	98	1.276	98	1.218	98	1.188	96	1.215
Alto Alegre dos Parecis	412	31	365	31	323	31	288	31	280	31	273
Alto Paraíso	577	50	556	47	497	47	459	49	477	49	510
Alvorada D'Oeste	842	71	790	67	699	67	702	67	687	67	671
Ariquemes	9.120	679	9.713	661	9.234	661	9.297	639	9.815	639	10.028
Buritis	1.160	102	1.203	98	1.163	98	1.154	98	1.226	98	1.228
Cabixi	486	49	491	49	522	49	405	49	342	49	37
Cacaulândia	348	16	349	17	264	18	224	18	201	18	193
Cacoal	7.871	349	8.136	351	7.874	351	7.892	354	7.989	356	10.130
Campo Novo de Rondônia	311	25	386	27	420	27	303	29	261	29	289
Candeias do Jamari	861	94	999	90	1.217	92	1.310	91	1.419	93	1.356
Castanheiras	96	18	91	18	92	18	90	19	75	19	24
Cerejeiras	1.367	85	1.346	81	1.286	81	1.252	81	1.199	81	1.307
Chupinguaia	614	31	699	36	686	39	575	41	533	42	541
Colorado do Oeste	1.731	105	1.629	101	1.544	101	1.497	99	1.444	99	1.432
Corumbiara	401	41	484	41	470	41	381	41	335	41	327
Costa Marques	880	88	704	90	605	91	556	85	597	85	684
Cujubim	835	34	885	40	612	40	506	40	479	40	467
Espigão D'Oeste	1.941	136	1.869	139	1.788	140	1.788	140	1.742	140	205
Governador Jorge Teixeira	365	27	400	27	356	27	315	28	318	28	308
Guajará-Mirim	3.694	336	3.784	332	3.721	333	3.981	316	4.051	316	4.352
Itapuã do Oeste	271	51	279	50	308	50	325	49	368	49	58
Jaru	4.406	275	4.361	273	4.126	273	3.966	258	3.956	258	3.479
Ji-Paraná	15.323	782	16.504	778	15.539	778	15.139	760	15.145	761	15.603
Machadinho D'Oeste	1.148	87	1.079	93	1.069	94	1.007	95	1.038	95	1.000
Ministro Andreazza	220	25	200	25	200	25	190	25	187	25	190
Mirante da Serra	610	46	553	47	512	49	491	49	461	49	475
Monte Negro	433	54	406	54	404	54	396	54	410	55	52
Nova Brasilândia D'Oeste	533	69	524	69	511	69	507	72	495	72	494
Nova Mamoré	770	109	841	106	899	107	957	106	999	106	1.111
Nova União	194	11	215	11	212	11	208	11	184	11	176
Novo Horizonte do Oeste	283	26	305	26	324	26	297	27	278	28	268
Ouro Preto do Oeste	3.668	219	3.500	214	3.357	210	3.200	200	3.238	200	3.405
Parecis	227	18	251	18	208	18	170	18	154	18	143
Pimenta Bueno	3.514	309	3.578	291	3.484	289	3.353	284	3.281	284	3.319
Pimenteiras do Oeste	142	18	147	18	120	18	104	18	99	18	94
Porto Velho	63.042	3.635	71.309	3.634	70.216	3.627	69.853	3.448	71.525	3.443	81.838

Fonte: Agência Nacional de Telecomunicações - ANATEL

Tabela 4.25 – Telefone fixo,segundo os municípios - Rondônia-2007-2012

Municípios	Conclusão										
	2007	2008		2009		2010		2011		2012	
	Acessos Individuais	Acessos Públicos (TUP)	Acessos Individuais	Acessos Públicos (TUP)	Acessos Individuais	Acessos Públicos (TUP)	Acessos Individuais	Acessos Públicos (TUP)	Acessos Individuais	Acessos Públicos (TUP)	Acessos Individuais
<b>Presidente Médici</b>	1.270	167	1.302	158	1.270	157	1.285	140	1.301	140	1.290
<b>Primavera de Rondônia</b>	181	15	193	16	187	17	182	17	163	17	133
<b>Rio Crespo</b>	149	13	144	13	145	16	119	16	109	16	111
<b>Rolim de Moura</b>	4.615	349	4.871	341	4.700	340	4.554	321	4.603	321	4.336
<b>Santa Luzia D'Oeste</b>	453	34	419	34	381	34	359	34	353	34	353
<b>São Felipe D'Oeste</b>	284	20	288	21	271	20	222	20	182	20	170
<b>São Francisco do Guaporé</b>	534	59	481	66	475	66	444	66	468	66	456
<b>São Miguel do Guaporé</b>	785	75	769	71	745	71	741	72	790	72	854
<b>Seringueiras</b>	671	40	576	40	428	40	398	41	395	41	409
<b>Teixeirópolis</b>	165	11	168	11	151	12	131	12	123	12	117
<b>Theobroma</b>	267	20	278	22	279	22	234	22	214	24	42
<b>Urupá</b>	388	31	367	33	355	33	329	34	334	34	303
<b>Vale do Anari</b>	342	18	385	20	405	20	299	20	247	20	225
<b>Vale do Paraíso</b>	402	26	436	26	448	27	329	27	288	27	292
<b>Vilhena</b>	9.648	420	10.234	420	9.816	420	9.897	413	9.891	413	1.753

Fonte: Agência Nacional de Telecomunicações - ANATEL

Obs: Não há registros de Acessos Públicos (TUP) para o ano de 2012

Tabela 4.26- Acessos no serviço móvel pessoal – Rondônia – 2010-2012

Mês/Ano	Pré-pago	(%)	Pós-pago	(%)	Continua...
2010					
<b>Janeiro</b>	1.210.900	90,75	123.421	9,25	1.334.321
<b>Fevereiro</b>	1.221.729	90,83	123.413	9,17	1.345.142
<b>Março</b>	1.242.832	90,86	124.970	9,14	1.367.802
<b>Abril</b>	1.266.886	90,87	127.314	9,13	1.394.200
<b>Mai</b>	1.307.149	91,02	128.908	8,98	1.436.057
<b>Junho</b>	1.331.733	91,04	131.144	8,96	1.462.877
<b>Julho</b>	1.361.942	91,00	134.716	9,00	1.496.658
<b>Agosto</b>	1.392.315	90,88	139.735	9,12	1.532.050
<b>Setembro</b>	1.423.764	90,92	142.271	9,08	1.566.035
<b>Outubro</b>	1.455.932	90,87	146.225	9,13	1.602.157
<b>Novembro</b>	1.486.079	90,76	151.349	9,24	1.637.428
<b>Dezembro</b>	1.535.488	90,68	157.736	9,32	1.693.224
2011					
<b>Janeiro</b>	1.561.631	90,64	161.316	9,36	1.722.947
<b>Fevereiro</b>	1.561.631	90,64	161.316	9,36	1.722.947
<b>Março</b>	1.580.553	90,47	166.397	9,53	1.746.950
<b>Abril</b>	1.606.199	90,42	170.270	9,58	1.776.469
<b>Mai</b>	1.610.972	90,31	172.766	9,69	1.783.738
<b>Junho</b>	1.646.747	89,99	183.258	10,01	1.830.005
<b>Julho</b>	1.666.484	89,75	190.332	10,25	1.856.816
<b>Agosto</b>	1.685.293	89,58	196.107	10,42	1.881.400
<b>Setembro</b>	1.671.289	89,3	200.272	10,7	1.871.561
<b>Outubro</b>	1.727.430	89,41	204.654	10,59	1.932.084
<b>Novembro</b>	1.781.311	89,5	208.993	10,5	1.990.304
<b>Dezembro</b>	1.842.521	89,7	211.505	10,3	2.054.026



Tabela 4.27- Acessos no serviço móvel pessoal – Rondônia – 2010-2012

Mês/Ano	Pré-pago	(%)	Pós-pago	(%)	Conclusão. Total
<b>2012</b>					
<b>Janeiro</b>	1.886.866	89,94	211.077	10,06	2.097.943
<b>Fevereiro</b>	1.923.593	90,02	213.205	9,98	2.136.798
<b>Março</b>	1.946.192	90,01	216.040	9,99	2.162.232
<b>Abril</b>	1.974.098	90,18	214.911	9,82	2.189.009
<b>Mai</b>	2.002.677	90,29	215.367	9,71	2.218.044
<b>Junho</b>	2.018.352	90,32	216.357	9,68	2.234.709
<b>Julho</b>	2.028.279	90,29	218.094	9,71	2.246.373
<b>Agosto</b>	2.026.068	90,05	223.838	9,95	2.249.906
<b>Setembro</b>	2.054.024	89,94	229.641	10,06	2.283.665
<b>Outubro</b>	2.074.934	89,80	235.568	10,20	2.310.502
<b>Novembro</b>	2.085.533	89,70	239.434	10,30	2.324.967
<b>Dezembro</b>	2.105.375	89,57	245.276	10,43	2.350.651

Fonte: Agência Nacional de Telecomunicações - ANATEL

## INDÚSTRIA

Tabela 4.28-Quantidade de unidades locais na indústria, por atividade econômica-Rondônia-2007-2012

Atividade econômica	2007	2008	2009	2010	2011	2012
A Agricultura, pecuária, produção florestal, pesca e aquicultura	358	262	276	264	274	237
B Indústrias extrativas	128	144	133	130	134	149
C Indústrias de transformação	2713	2775	2668	2630	2576	2415
D Eletricidade e gás	32	36	33	34	32	33
E Água, esgoto, atividades de gestão de resíduos e descontaminação	72	86	87	87	94	96
F Construção	1227	1368	1321	1292	1244	1191
G Comércio; reparação de veículos automotores e motocicletas	15741	16207	15260	14978	14606	14387
H Transporte, armazenagem e correio	1199	1306	1327	1317	1365	1361
I Alojamento e alimentação	1687	1742	1711	1710	1661	1614
J Informação e comunicação	436	457	425	421	435	442
K Atividades financeiras, de seguros e serviços relacionados	244	286	266	260	283	275
L Atividades imobiliárias	143	174	193	216	238	241
M Atividades profissionais, científicas e técnicas	1062	1155	1093	1197	1275	1427
N Atividades administrativas e serviços complementares	1388	1487	1449	1517	1521	1521
O Administração pública, defesa e seguridade social	184	186	192	199	201	190
P Educação	628	621	584	920	899	984
Q Saúde humana e serviços sociais	946	1053	986	1101	1182	1359
R Artes, cultura, esporte e recreação	276	321	273	287	271	290
S Outras atividades de serviços	3219	3466	2361	2113	2112	2132
T Serviços domésticos	-	-	-	-	-	-
U Organismos internacionais e outras instituições extraterritoriais	-	-	-	-	-	-

Fonte: IBGE - Cadastro Central de Empresas.

Tabela 4.29 – Pessoal ocupado na indústria, por atividade econômica - Rondônia - 2007-2012

Continua...

Atividade econômica	2012	2013	2014	2015	2016	2017
<b>Indústrias extrativas</b>	1.330	1711	1459	1375	2078	1756
Extração de carvão mineral	-					
Extração de petróleo e gás natural	-					
Extração de minerais metálicos	589	-	681		1351	
Extração de minerais não-metálicos	741	804	772	752		934
Atividades de apoio à extração de minerais	X		6			
<b>Indústrias de transformação</b>	34.098	37025	36824	35809	33983	33198
Fabricação de produtos alimentícios	12.095	13502	14233	14451		15334
Fabricação de bebidas	767	955	874	992		941
Fabricação de produtos do fumo	-					
Fabricação de produtos têxteis	133	126	154	129	75	74
Confeção de artigos do vestuário e acessórios	1.584	1415	1369	1340	1230	1157
Preparação de couros e fabricação de artefatos						
de couro, artigos para viagem e calçados	417	474	379	394	466	454
Fabricação de produtos de madeira	7.820	8361	8095	7407	6162	5629
Fabricação de celulose, papel e produtos de papel	108	121	107	89	76	63
Impressão e reprodução de gravações	684	645	619	697	691	702
Fabricação de coque, de produtos derivados do						
petróleo e de biocombustíveis	130	147	168	154	132	183
Fabricação de produtos químicos	340	290	327	334	275	272
Fabricação de produtos farmoquímicos e farmacêuticos	11	13				
Fabricação de produtos de borracha e de material plástico	565	-	-	-	-	
Fabricação de produtos de minerais não-metálicos	3.730	3816	3835	3527	3197	2694
<b>Metalurgia</b>	766	432	415	355	341	372

Tabela 4.30–Número de unidades locais e pessoal ocupado na indústria, por faixa de pessoal ocupado, segundo a atividade – Rondônia 2015

Continua...

Faixa de pessoal ocupado e atividade Econômica (CNAE 2.0)				2015	2016	2017
<b>Indústrias Extrativas</b>				1425	2112	1738
<b>0</b>	<b>a</b>	<b>4</b>		182	216	X
<b>5</b>	<b>a</b>	<b>9</b>		175	180	205
<b>10</b>	<b>a</b>	<b>19</b>		241	202	283
<b>20</b>	<b>a</b>	<b>29</b>		X	X	207
<b>30</b>	<b>a</b>	<b>49</b>		412	309	377
<b>50</b>	<b>a</b>	<b>99</b>		159	259	X
<b>100</b>	<b>a</b>	<b>249</b>		X	X	X
<b>250</b>	<b>a</b>	<b>499</b>		-	-	-
<b>500</b>	<b>e</b>	<b>mais</b>		-	X	-
<b>Indústrias de Transformação</b>				39619	36213	38761
<b>0</b>	<b>a</b>	<b>4</b>		3116	3184	3025
<b>5</b>	<b>a</b>	<b>9</b>		3746	3688	3505
<b>10</b>	<b>a</b>	<b>19</b>		5668	4948	4560
<b>20</b>	<b>a</b>	<b>29</b>		3594	3055	2867
<b>30</b>	<b>a</b>	<b>49</b>		3616	3558	3562
<b>50</b>	<b>a</b>	<b>99</b>		5266	4531	4015
<b>100</b>	<b>a</b>	<b>249</b>		3252	3448	4294
<b>250</b>	<b>a</b>	<b>499</b>		4416	3366	1811
<b>500</b>	<b>e</b>	<b>mais</b>		6945	6435	11122
<b>Eletricidade e Gás</b>				2521	2354	2223
<b>0</b>	<b>a</b>	<b>4</b>		X	X	X
<b>5</b>	<b>a</b>	<b>9</b>		X	X	46

Tabela 5.31– Número de unidades locais e pessoal ocupado na indústria, por faixa de pessoal ocupado, segundo a atividade Rondônia 2015-2017

Faixa de pessoal ocupado e atividade Econômica (CNAE 2.0)			2015	2016	2017
Eletricidade e Gás				-	-
10	a	19	151	160	162
20	a	29	X	75	X
30	a	49	102	X	X
50	a	99	286	299	224
100	a	249	420	365	X
250	a	499	X	X	X
500	e	mais	X	X	X
Água, esgoto, atividades de gestão de resíduos e descontaminação				-	-
			1149	1941	1855
0	a	4	114	118	114
5	a	9	X	99	106
10	a	19	X	124	X
20	a	29	92	X	115
30	a	49	X	X	X
50	a	99	X	X	X
100	a	249	499	537	555
250	a	499	-	-	-
500	e	mais	-	X	X
Construção			20769	12397	11990
0	a	4	1740	1790	1627
5	a	9	1480	1351	1270
10	a	19	1776	1371	1320
20	a	29	1026	X	X
30	a	49	1054	918	1251
50	a	99	1477	2083	1415
100	a	249	1502	1603	1419
250	a	499	1208	1975	1424
500	e	mais	9506	X	X

Fonte: IBGE - Cadastro Central de Empresas

Tabela 4.32 Consumo aparente e produção de cimento - Rondônia 2015-2017

Ano	Produção	Consumo
2015	553	827
2016	69.090	113.012
2017	206.445	406.814

Fonte: Sindicato Nacional da Indústria do Cimento – SNIC/Anuário 2013

Tabela 4.33 Produção de minerais metálicos e não-metálicos - Rondônia-2015-2017

Discriminação	2015	2016	(toneladas) 2017
Areia (m³)	308196	232113	16138
Argila (t)	235290	2164	2176
Calcário (t)	332812	310682	384357
Cassiterita (kg)	164932	10116700	578503
Ferro (t)	...	...	-
Gemas (g)	1883	...	-
Manganês (t)	85706	99741	537260
Nióbio (t)	3802050	5131420	....
Ouro (kg)	1142	1147	...
Brita/cascalho (m³)	1110621	1039986	983967
Rocha ornamental (m³)	1629	2268	2050
Tântalo (m³)	2591500	....	...
Tungstênio (t)	...	.....	...

Fonte: Superintendência do DNPM RO/AC - Relatório Anual de Lavra-RAL

## PREÇOS

Tabela 4.34 - Variação do índice nacional de preços ao consumidor (INPC), região metropolitana de Belém-PA –2015 – 2017 (%)

Mês	2015	2016	2017
<b>Janeiro</b>	0,95	1,19	0,57
<b>Fevereiro</b>	1,99	2,33	0,92
<b>Março</b>	2,55	2,99	1,03
<b>Abril</b>	3,41	3,94	1,04
<b>Maio</b>	4,51	4,55	0,95
<b>Junho</b>	5,52	5,18	0,87
<b>Julho</b>	5,29	5,98	0,84
<b>Agosto</b>	5,81	6,22	0,48
<b>Setembro</b>	5,9	6,55	0,81
<b>Outubro</b>	7,13	7,01	1,05
<b>Novembro</b>	8,57	6,81	1,03
<b>Dezembro</b>	9,86	6,87	0,74

Fonte: Instituto Brasileiro de Geografia e Estatística - IBGE

Tabela 4.35 - Variação do índice nacional de preços ao consumidor (INPC) - Brasil - 2013-2015 (%)

Mês	2015	2016	2017
<b>Janeiro</b>	1,48	1,51	0,42
<b>Fevereiro</b>	1,16	0,95	0,24
<b>Março</b>	1,51	0,44	0,32
<b>Abril</b>	0,71	0,64	0,08
<b>Maio</b>	0,99	0,98	0,36
<b>Junho</b>	0,77	0,47	-0,30
<b>Julho</b>	0,58	0,64	0,17
<b>Agosto</b>	0,25	0,31	-0,03
<b>Setembro</b>	0,51	0,08	-0,02
<b>Outubro</b>	0,77	0,17	0,37
<b>Novembro</b>	1,11	0,07	0,18
<b>Dezembro</b>	0,90	0,14	0,26

Fonte: Instituto Brasileiro de Geografia e Estatística – IBGE

Tabela 4.36 - Variação do índice de preços ao consumidor Amplo (IPCA), região metropolitana de Belém-PA - 2015-2017

Mês	2015	2016	2017
<b>Janeiro</b>	1,02	1,06	0,37
<b>Fevereiro</b>	1,7	1,11	0,35
<b>Março</b>	0,58	0,53	0,13
<b>Abril</b>	0,89	0,9	0,09
<b>Maio</b>	0,86	0,6	-0,13
<b>Junho</b>	1,02	0,52	-0,08
<b>Julho</b>	-0,07	0,73	0,1
<b>Agosto</b>	0,32	0,24	-0,22
<b>Setembro</b>	0,13	0,31	0,33
<b>Outubro</b>	1,07	0,51	0,31
<b>Novembro</b>	1,25	-0,14	0,05
<b>Dezembro</b>	1,39	0,2	-0,18

Fonte: Instituto Brasileiro de Geografia e Estatística – IBGE

Tabela 4.37 - Variação do índice nacional de preços ao consumidor amplo (INPCA) - Brasil - 2013-2015

Mês	2015	2016	2017
<b>Janeiro</b>	1,15	1,27	0,38
<b>Fevereiro</b>	1,22	0,9	0,33
<b>Março</b>	1,27	0,43	0,25
<b>Abril</b>	0,69	0,61	0,14
<b>Maio</b>	0,75	0,78	0,31
<b>Junho</b>	0,87	0,35	-0,23
<b>Julho</b>	0,72	0,52	0,24
<b>Agosto</b>	0,28	0,44	0,19
<b>Setembro</b>	0,6	0,08	0,16
<b>Outubro</b>	0,79	0,26	0,42
<b>Novembro</b>	0,95	0,18	0,28
<b>Dezembro</b>	0,91	0,3	0,44
<b>Acumulado no ano</b>	0,87	6,12	2,91

Fonte: Instituto Brasileiro de Geografia e Estatística – IBGE

Tabela 4.38 - Variação do índice Geral de preços - oferta global - IGP-OG (variação percentual em relação ao período anterior) - Brasil - 2015-2017

Mês	2015	2016	2017
<b>Janeiro</b>	348,483	624,06	665,542
<b>Fevereiro</b>	551,425	632,114	666,099
<b>Março</b>	558,111	635,349	666,197
<b>Abril</b>	563,209	637,434	658,898
<b>Maiο</b>	565,492	642,651	652,758
<b>Junho</b>	569,368	653,496	648,409
<b>Julho</b>	572,683	654,641	643,766
<b>Agosto</b>	574,979	655,602	644,383
<b>Setembro</b>	583,124	656,894	647,4
<b>Outubro</b>	593,335	657,927	648,672
<b>Novembro</b>	609,409	657,752	652,073
<b>Dezembro</b>	603,072	661,304	657,859

Fonte: Fundação Getúlio Vargas - FGV

Tabela 4.39 - Variação do índice geral de preços - Disponibilidade interna - IGP-DI (variação percentual em relação ao período anterior) - Brasil 2015 - 2017

Mês	2015	2016	2017
<b>Janeiro</b>	0,67	1,53	0,43
<b>Fevereiro</b>	0,53	0,79	0,06
<b>Março</b>	1,21	0,43	-0,38
<b>Abril</b>	0,92	0,36	-1,24
<b>Maiο</b>	0,40	1,13	-0,51
<b>Junho</b>	0,68	1,63	-0,96
<b>Julho</b>	0,58	-0,39	-0,30
<b>Agosto</b>	0,40	0,43	0,24
<b>Setembro</b>	1,42	0,03	0,62
<b>Outubro</b>	1,76	0,13	0,1
<b>Novembro</b>	1,19	0,05	0,8
<b>Dezembro</b>	0,44	0,83	0,74

Fonte: Fundação Getúlio Vargas - FGV

Tabela 4.40 - Variação do índice Geral de preços - Disponibilidade interna - IGP-M (variação percentual em relação ao período anterior) - Brasil – 2015 - 2017

Mês	2015	2016	2017
<b>Janeiro</b>	0,76	1,14	0,64
<b>Fevereiro</b>	0,27	1,29	0,08
<b>Março</b>	0,98	0,51	0,01
<b>Abril</b>	1,17	0,33	-1,1
<b>Maiο</b>	0,41	0,82	-0,93
<b>Junho</b>	0,67	1,69	-0,67
<b>Julho</b>	0,69	0,18	-0,72
<b>Agosto</b>	0,28	0,15	0,1
<b>Setembro</b>	0,95	0,2	0,47
<b>Outubro</b>	1,89	0,16	0,2
<b>Novembro</b>	1,52	-0,03	0,52
<b>Dezembro</b>	0,49	0,54	0,89

Fonte: Fundação Getúlio Vargas - FGV

Tabela 4.41 - Índices e custos da construção - Rondônia – 2015 - 2017

Meses	Custo Médio (R\$/m <sup>2</sup> )	Variação % no mês	Meses	Custo Médio (R\$/m <sup>2</sup> )	Variação % no mês	Meses	Custo Médio (R\$/m <sup>2</sup> )	Variação % no mês
janeiro/15	977,99	0,004	janeiro/16	1033,87	0,002	janeiro/17	1065,71	0,000
fevereiro/15	977,38	-0,001	fevereiro/16	1037,95	0,004	fevereiro/17	1068,83	0,003
março/15	976,19	-0,001	março/16	1042,57	0,004	março/17	1072,43	0,003
abril/15	982,48	0,006	abril/16	1044	0,001	abril/17	1068,47	-0,004
maio/15	1017,86	0,036	maio/16	1072,84	0,028	maio/17	1065,28	-0,003
junho/15	1019,23	0,001	junho/16	1073,77	0,001	junho/17	1088,58	0,022
julho/15	1022,19	0,003	julho/16	1072,11	-0,002	julho/17	1089,73	0,001
agosto/15	1020,28	-0,002	agosto/16	1069,68	-0,002	agosto/17	1093,07	0,003
setembro/15	1024,88	0,005	setembro/16	1069,77	0,000	setembro/17	1097,44	0,004
outubro/15	1026,67	0,002	outubro/16	1069,98	0,000	outubro/17	1102,66	0,005
novembro/15	1031,11	0,004	novembro/16	1072,32	0,002	novembro/17	1108,42	0,005
dezembro/15	1032,3	0,001	dezembro/16	1065,77	-0,0061083	dezembro/17	1110,88	0,002

Fonte:CaixaEconômicaFederal/SistemaNacionaldePesquisadeCustoselÍndicesdaConstruçãoCivil-SINAPI

Tabela 4.42-Variação do IPCA - percentual no mês, por grupo e subgrupo - Brasil – 2015 - 2017

Continua...

Mês	Índice geral	Alimentação e bebidas	Habitação	Artigos de residência	Vestuário	Transportes	Saúde e cuidados pessoais	Despesas pessoais	Educação	Comunicação
jan/15	<b>1,24</b>	<b>1,48</b>	<b>1,42</b>	<b>0,28</b>	<b>0,69</b>	<b>1,83</b>	<b>0,32</b>	<b>1,68</b>	<b>0,31</b>	<b>0,15</b>
fev/15	1,22	0,81	1,22	0,87	-0,6	2,2	0,6	0,86	5,88	-0,02
mar/15	<b>1,32</b>	<b>1,17</b>	<b>5,29</b>	<b>0,35</b>	<b>0,59</b>	<b>0,46</b>	<b>0,69</b>	<b>0,36</b>	<b>0,75</b>	<b>-1,16</b>
abr/15	0,71	0,97	0,93	0,66	0,91	0,11	1,32	0,51	0,21	0,31
mai/15	<b>0,74</b>	<b>1,37</b>	<b>1,22</b>	<b>0,36</b>	<b>0,61</b>	<b>-0,29</b>	<b>1,1</b>	<b>0,74</b>	<b>0,06</b>	<b>0,17</b>
jun/15	0,79	0,63	0,86	0,72	0,58	0,7	0,91	1,63	0,2	0,34
jul/15	<b>0,62</b>	<b>0,65</b>	<b>1,52</b>	<b>0,86</b>	<b>-0,31</b>	<b>0,15</b>	<b>0,84</b>	<b>0,61</b>	<b>0</b>	<b>0,3</b>
ago/15	0,22	-0,01	0,29	0,37	0,2	-0,27	0,62	0,75	0,82	0,14
set/15	<b>0,54</b>	<b>0,24</b>	<b>1,3</b>	<b>0,19</b>	<b>0,5</b>	<b>0,71</b>	<b>0,55</b>	<b>0,33</b>	<b>0,25</b>	<b>0,01</b>
out/15	0,82	0,77	0,75	0,39	0,67	1,72	0,55	0,57	0,1	0,39
nov/15	<b>1,01</b>	<b>1,83</b>	<b>0,76</b>	<b>0,31</b>	<b>0,79</b>	<b>1,08</b>	<b>0,64</b>	<b>0,52</b>	<b>0,22</b>	<b>1,03</b>
dez/15	0,96	1,5	0,49	0,46	1,15	1,36	0,7	0,57	0,22	0,43
jan/16	<b>1,27</b>	<b>2,28</b>	<b>0,81</b>	<b>0,45</b>	<b>-0,24</b>	<b>1,77</b>	<b>0,81</b>	<b>1,19</b>	<b>0,31</b>	<b>0,22</b>
fev/16	0,90	1,06	-0,15	1,01	0,24	0,62	0,94	0,77	5,9	0,66
mar/16	<b>0,43</b>	<b>1,24</b>	<b>-0,64</b>	<b>0,70</b>	<b>0,69</b>	<b>0,16</b>	<b>0,78</b>	<b>0,60</b>	<b>0,63</b>	<b>-1,65</b>
abr/16	0,61	1,09	-0,38	0,26	0,40	0,03	2,33	0,23	0,20	1,47
mai/16	<b>0,78</b>	<b>0,78</b>	<b>1,79</b>	<b>0,63</b>	<b>0,91</b>	<b>-0,58</b>	<b>1,62</b>	<b>1,35</b>	<b>0,16</b>	<b>0,01</b>
jun/16	0,35	0,71	0,63	0,26	0,32	-0,53	0,83	0,35	0,11	0,04
jul/16	<b>0,52</b>	<b>1,32</b>	<b>-0,29</b>	<b>0,53</b>	<b>-0,38</b>	<b>0,40</b>	<b>0,61</b>	<b>0,70</b>	<b>0,04</b>	<b>0,02</b>
ago/16	0,44	0,30	0,30	0,36	0,15	0,27	0,80	0,96	0,99	-0,02
set/16	<b>0,08</b>	<b>-0,29</b>	<b>0,63</b>	<b>-0,23</b>	<b>0,43</b>	<b>-0,10</b>	<b>0,33</b>	<b>0,10</b>	<b>0,18</b>	<b>0,18</b>
out/16	0,26	-0,05	0,42	-0,13	0,45	0,75	0,43	0,01	0,02	0,07
nov/16	<b>0,18</b>	<b>-0,20</b>	<b>0,30</b>	<b>-0,16</b>	<b>0,20</b>	<b>0,28</b>	<b>0,57</b>	<b>0,47</b>	<b>0,06</b>	<b>0,27</b>
dez/16	0,30	0,08	-0,59	-0,31	0,32	1,11	0,49	1,01	0,07	0,02
jan/17	<b>0,38</b>	<b>0,35</b>	<b>0,17</b>	<b>-0,10</b>	<b>-0,36</b>	<b>0,77</b>	<b>0,55</b>	<b>0,45</b>	<b>0,29</b>	<b>0,63</b>
fev/17	0,33	-0,45	0,24	0,18	-0,13	0,24	0,65	0,31	5,04	0,66
mar/17	<b>0,25</b>	<b>0,34</b>	<b>1,18</b>	<b>-0,29</b>	<b>-0,12</b>	<b>-0,86</b>	<b>0,69</b>	<b>0,52</b>	<b>0,95</b>	<b>-0,63</b>
abr/17	0,14	0,58	-1,09	-0,28	0,48	-0,06	1,00	0,09	0,03	0,55
mai/17	<b>0,31</b>	<b>-0,35</b>	<b>2,14</b>	<b>-0,23</b>	<b>0,98</b>	<b>-0,42</b>	<b>0,62</b>	<b>0,23</b>	<b>0,08</b>	<b>0,09</b>
jun/17	-0,23	-0,50	-0,77	-0,07	0,21	-0,52	0,46	0,33	0,08	0,09



Tabela 4.43-Variação do IPCA - percentual no mês, por grupo e subgrupo - Brasil – 2015 – 2017

Conclusão

Mês	Índice geral	Alimentação e bebidas	Habitação	Artigos de residência	Vestuário	Transportes	Saúde e cuidados pessoais	Despesas pessoais	Educação	Comunicação
jul/17	0,24	-0,47	1,64	-0,23	-0,42	0,34	0,37	0,36	-0,02	-0,02
ago/17	0,19	-1,07	0,57	0,20	0,29	1,53	0,41	0,29	0,24	-0,56
set/17	0,16	-0,41	-0,12	0,13	0,28	0,79	0,32	0,56	0,04	0,50
out/17	0,42	-0,05	1,33	-0,39	0,71	0,49	0,52	0,32	0,06	0,40
nov/17	0,28	-0,38	1,27	-0,45	0,10	0,52	0,34	0,42	0,03	0,15
dez/17	0,44	0,54	-0,40	0,03	0,84	1,23	0,40	0,42	0,15	-0,11

Fonte: Instituto Brasileiro de Geografia e Estatística - IBGE

Tabela 4.44-Variação do IPCA - percentual no mês, por grupo e subgrupo - Região Metropolitana de Belém-PA - 2015-2017

Mês	Índice geral	Alimentação e bebidas	Habitação	Artigos de residência	Vestuário	Transportes	Saúde e cuidados pessoais	Despesas pessoais	Educação	Comunicação
jan/15	<b>1,02</b>	<b>1,22</b>	<b>3,04</b>	<b>0,43</b>	<b>-0,12</b>	<b>0,37</b>	<b>0,06</b>	<b>1,83</b>	<b>-0,03</b>	<b>0,11</b>
fev/15	1,07	1,1	2,3	0	0,57	0,2	0,56	0,21	5,37	0,2
mar/15	0,58	0,51	2,16	0,28	0,17	0,59	0,33	0,05	0,41	-1,12
abr/15	0,89	1,19	-0,22	1,2	0,36	1,08	2,09	0,87	-0,15	0,22
mai/15	0,86	1,5	-0,53	-0,01	1,03	1,59	0,36	0,94	0,09	0,34
jun/15	1,02	0,39	1,28	0,9	0,71	2,27	0,88	2,48	0,25	0,69
jul/15	-0,07	-0,79	-0,3	0,62	-0,46	0,62	0,92	0,61	-0,03	0,6
ago/15	0,32	0,17	1,72	1	0,41	-1,44	0,68	0,77	0,03	0,05
set/15	0,13	-0,04	-0,22	-0,97	0,22	0,26	1,02	0,93	0	-0,27
out/15	1,07	1,61	1,85	0,29	-0,38	0,77	0,8	1	0,28	0,69
nov/15	1,25	2,37	0,13	0,66	1,36	0,4	0,74	0,95	0,36	1,52
dez/15	1,39	1,38	2,35	0,78	2,1	2,28	0,57	0,42	0,22	0,03
jan/16	1,6	2,33	0,32	-0,03	0,44	0,12	0,69	1,04	0,05	0,09
fev/16	1,11	1,99	-0,58	1,39	0,04	-0,07	0,95	0,42	6,83	-0,07
mar/16	0,53	1,67	-1,18	0,98	0,23	-0,07	0,49	0,47	0,31	-2,11
abr/16	0,9	1,33	-0,52	0,74	-0,12	0,60	2,58	0,23	0,17	3,31
mai/16	0,6	0,85	0,35	-0,43	0,44	0,30	1,1	1,21	-0,09	-0,05
jun/16	0,52	0,44	0,39	-0,02	0,89	0,46	1,11	0,84	0,1	-0,02
jul/16	0,73	1,37	-0,01	0,60	0,29	0,57	0,89	0,33	-0,08	0,03
ago/16	0,24	-0,45	1,95	0,37	0,71	-0,45	0,51	0,72	0,61	0
set/16	0,31	0,53	0,37	0,86	0,19	-0,37	0,04	0,46	0,36	-0,02
out/16	0,51	0,55	1,48	0,25	-0,15	0,41	0,50	0,44	-0,04	-0,16
nov/16	-0,14	-0,74	0,09	-0,11	0,35	0,01	0,43	0,47	0,08	-0,09
dez/16	0,20	0,12	0,87	-0,73	-0,45	0,39	0,39	0,36	0,12	0,01
jan/17	0,37	0,32	-0,09	0,41	-0,34	1,50	0,69	0,04	-0,19	0,83
fev/17	0,35	-0,59	-0,28	0,54	-0,33	1,87	0,45	0,62	5,48	0,71
mar/17	0,13	0,25	0,44	-0,66	-0,24	-0,09	0,63	-0,08	0,19	-0,66
abr/17	0,09	0,67	-1,19	-0,08	0,03	-0,56	0,45	-0,13	-0,02	1,14
mai/17	-0,13	-1,02	1,28	-0,76	0,3	-0,54	0,76	0,7	-0,15	0,74
jun/17	-0,08	-0,30	-0,35	0,00	-0,27	0,21	0,22	0,44	0,02	-0,04
jul/17	0,10	-0,52	2,25	-0,57	-0,31	0,12	0,35	0,18	-0,16	-0,1
ago/17	-0,22	-1,83	1,98	0,12	0,14	0,84	-0,17	0,55	0,33	-0,02
set/17	0,33	-0,25	1,24	0,48	0,22	0,70	0,81	0,09	0,07	0,94
out/17	0,31	-0,24	1,83	-0,08	1,15	0,05	0,21	0,01	0,14	0,9
nov/17	0,05	-0,45	1,03	-0,40	0,20	0,09	0,19	0,53	-0,02	-0,13
dez/17	-0,18	-0,40	-1,88	-0,35	0,32	1,19	-0,06	0,56	0,58	-0,27

Fonte: Instituto Brasileiro de Geografia e Estatística - IBGE

## PRODUTO INTERNO BRUTO

Tabela 4.45-Produto Interno Bruto (PIB), taxa de crescimento e participação no PIB do Brasil - 2012 2017

(R\$ milhão)

Ano	Valor adicionado bruto a preço básico corrente	Impostos sobre produtos, líquidos de subsídios	Produto interno bruto a preço de mercado corrente	Variação Nominal (%)	Participação no PIB do Brasil(%)
2012	26.563	3.549,85	30.113	9,2	0,63
2013	27.687	3.434,75	31.121	3,35	0,58
2014	30.376	3.654,80	34.031	9,35	0,59
2015	32.574	3.989,26	36.563	7,44	0,61
2016	35.385	4.075,52	39.460	-4,2	0,6294193
2017	39.271	4.235,10	43.506	5,4	0,6608596

Fonte: Instituto Brasileiro de Geografia e Estatística – IBGE- Gerencia do Observatório- SEPOG- Contas Regionais

Tabela 4.46–Valor Adicionado Bruto, por atividade econômica, valores em moeda corrente - Rondônia – 2015 - 2017

(R\$ milhão)

Atividade	2015	2016	2017
Total das Atividades	32574,08	35384,84	39271,4
Agropecuária	4353,427	4914,567	5876,784
Indústria	6039,153	6572,651	8188,312
Indústrias extrativas	93,30351	32,49725	103,3292
Indústrias de Transformação	1889,349	2393,486	2054,503
Eletricidade e gás, água, esgoto, atividades de gestão de	1479,98	2433,503	4454,817
Construção	2576,521	1713,164	1575,663
Serviços	22181,49	23897,62	25206,31
Comércio e reparação de veículos automotores e	4571,259	4684,441	4858,379
Transporte, armazenagem e correio	877,202	912,7282	869,7262
Alojamento e alimentação	512,9221	508,4463	595,5734
Informação e comunicação	383,4867	338,5597	384,3067
Atividades financeiras, de seguros e serviços	946,1271	1085,561	1167,197
Atividades Imobiliárias	3251,7	3537,708	3704,717
Atividades profissionais, científicas e técnicas,	1026,609	1097,795	1108,993
Administração, defesa, educação e saúde públicas e	9058,486	9892,833	10759,98
Educação e saúde privadas	838,5725	1035,132	946,5076
Outras atividades de serviços	715,1303	804,4129	810,924

Fonte: Instituto Brasileiro de Geografia e Estatística – IBGE- Gerencia do Observatório- SEPOG- Contas Regionais

Tabela 4.47 - Participação das atividades econômicas no valor adicionado bruto a preço básico - Rondônia - 2010-2015

Atividades econômicas	2012	2013	2014	2015	2016	2017
<b>Total</b>	100,0	100,0	100,0	100,0	100	100
<b>Agropecuária</b>	12,4	12,0	12,7	13,4	13,9	15
<b>Indústria</b>	20,9	19,3	17,9	18,5	18,6	20,9
Indústria extrativa	0,4	0,4	0,3	0,3	0,09	0,26
Indústria de transformação	6,7	7,1	5,7	5,8	6,76	5,23
Construção civil	13,0	10,0	10,1	7,9	4,84	4,01
Eletricidade e gás, água, esgoto, ativ. de gestão de resíduos e descontaminação	0,8	1,8	1,9	4,5	6,88	11,3
<b>Serviços</b>	66,7	68,7	69,3	68,1	67,5	64,2
Comércio e reparação de veículos automotores e motocicletas	15,0	14,8	14,6	14,0	13,2	12,4
Transporte, armazenagem e correio	2,7	3,5	2,8	2,7	2,58	2,21
Alojamento e alimentação	2,3	1,9	1,5	1,6	1,44	1,52
Informação e comunicação	0,9	0,7	1,2	1,2	0,96	0,98
Atividades financeiras, de seguros e serviços relacionados	2,1	2,3	2,6	2,9	3,07	2,97
Atividades imobiliárias	9,1	8,1	9,5	10,0	10	9,43
Atividades profissionais, científicas e técnicas, adm e serviços Comp.	3,5	4,1	4,0	3,2	3,1	2,82
Administração, defesa, educação e saúde públicas e seguridade social	27,1	29,0	28,1	27,8	28	27,4
Educação e saúde privadas	1,9	1,9	2,5	2,6	2,93	2,41
Artes, cultura, esporte e recreação e outras atividades de serviços	1,1	1,3	1,5	1,1	-	-
Serviços domésticos	1,1	1,3	1,0	1,1	-	-

Fonte: Instituto Brasileiro de Geografia e Estatística – IBGE- Gerencia do Observatório- SEPOG- Contas Regionais

Tabela 4.48 - Participação das Grandes Regiões da Federação no valor adicionado bruto a preços básicos do Produto Interno Bruto -2010-2015

Regiões	2012	2013	2014	2015	2016	2017
<b>Norte</b>	5,38	5,49	5,33	5,35	5,38	5,59
<b>Nordeste</b>	13,56	13,59	13,93	14,15	14,33	14,48
<b>Sudeste</b>	55,93	55,31	54,94	54,02	53,17	52,87
<b>Sul</b>	15,89	16,51	16,41	16,81	17,03	17,04
<b>Centro-oeste</b>	9,23	9,11	9,39	9,67	10,10	10,02

Fonte: Instituto Brasileiro de Geografia e Estatística – IBGE- Gerencia do Observatório- SEPOG- Contas Regionais

Gráfico 3

Participação (%) do Produto Interno Bruto a preços correntes- Grandes Regiões - 2010-2017

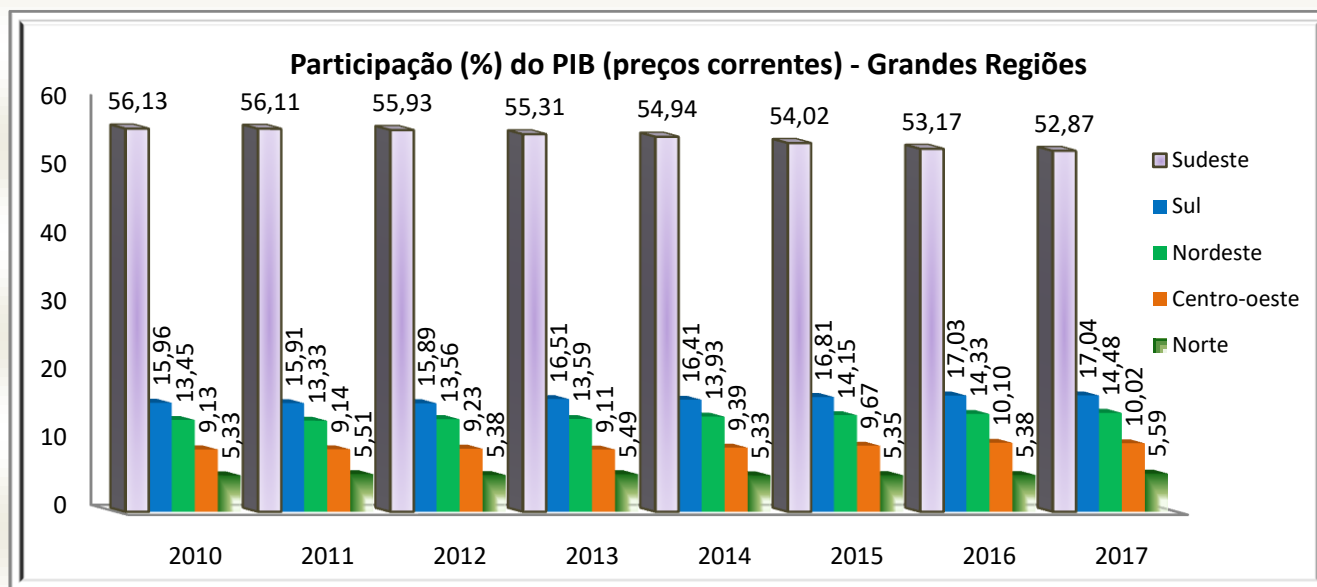

Fonte: Instituto Brasileiro de Geografia e Estatística – IBGE- Gerencia do Observatório- SEPOG- Contas Regionais

Tabela 4.49 - Produto Interno Bruto a preços correntes, por município - Rondônia - 2010-2017

(R\$ mil)

Municípios	2012	2013	2014	2015	2016	2017
<b>Rondônia</b>	30.112.720	31.121.413	34.030.982	36.562.837		
<b>Alta Floresta D'Oeste</b>	329.029	341.325	377.799	421.042	478.216,98	498.864
<b>Alto Alegre dos Parecis</b>	207.365	183.210	211.214	212.703	230.029,65	335.440
<b>Alto Paraíso</b>	205.906	214.064	233.006	256.284	287.144,72	319.784
<b>Alvorada D'Oeste</b>	184.427	191.138	205.518	221.056	243.598,86	262.692
<b>Ariquemes</b>	1.703.642	1.799.853	1.921.532	2.025.529	2.184.346,1	2.296.074
<b>Buritis</b>	403.805	427.488	475.961	518.854	581.699,31	666.233
<b>Cabixi</b>	99.586	96.365	113.477	116.590	133.342,25	138.894
<b>Cacaulândia</b>	90.742	99.011	116.988	125.411	134.084,42	140.788
<b>Cacoal</b>	1.372.705	1.433.254	1.660.650	1.807.779	1.947.282,5	2.127.523
<b>Campo Novo de Rondônia</b>	156.228	181.408	203.987	223.096	221.141,14	276.532
<b>Candeias do Jamari</b>	267.393	280.360	317.451	397.654	399.703,35	538.155
<b>Castanheiras</b>	46.868	53.263	59.750	66.490	68.661,258	111.483
<b>Cerejeiras</b>	357.333	353.270	392.417	398.915	408.193,83	448.524
<b>Chupunguaia</b>	238.955	225.345	228.353	241.269	275.131,23	280.763
<b>Colorado do Oeste</b>	222.071	242.767	273.759	287.917	306.517,7	340.047
<b>Corumbiara</b>	175.872	168.681	186.868	191.442	236.623,71	330.393
<b>Costa Marques</b>	134.091	149.739	168.605	186.846	206.100,6	215.992
<b>Cujubim</b>	221.003	249.223	265.664	281.343	315.494,49	324.023
<b>Espigão D'Oeste</b>	376.177	426.546	462.389	481.593	543.317,88	577.982
<b>Governador Jorge Teixeira</b>	118.735	140.140	145.566	155.116	163.293,46	182.629
<b>Guajará-Mirim</b>	516.172	605.131	646.154	686.025	740.352,12	804.570
<b>Itapua do Oeste</b>	128.141	139.589	133.036	143.071	153.760,38	160.828

Fonte: Instituto Brasileiro de Geografia e Estatística – IBGE- Gerencia do Observatório- SEPOG- PIB dos Municípios.

Tabela 4.50 - Produto Interno Bruto a preços correntes, por município - Rondônia - 2010-2015

(R\$ mil)

Municípios	2012	2013	2014	2015	2016	2017
Jaru	1.004.964	1.070.429	1.130.660	1.232.667	1313921,9	1.413.628
Ji-Paraná	2.318.729	2.374.801	2.651.246	2.769.981	2985774,6	3.026.759
Machadinho D'Oeste	353.071	396.658	424.790	449.928	512903,64	607.111
Ministro Andreazza	124.807	146.641	167.762	171.082	189596,9	218.099
Mirante da Serra	130.632	134.517	162.908	179.038	191942,97	212.397
Monte Negro	181.390	205.600	218.407	230.242	242608,46	268.258
Nova Brasilândia D'Oeste	215.982	230.676	257.255	272.512	307759,94	360.966
Nova Mamoré	277.775	308.322	341.402	379.063	419533,64	473.026
Nova União	85.014	86.792	93.875	103.205	106656,49	121.495
Novo Horizonte do Oeste	104.873	113.700	127.668	134.476	150378,01	168.303
Ouro Preto do Oeste	527.990	556.443	600.734	635.796	711120,81	777.713
Parecis	61.508	71.097	78.819	84.234	91389,242	102.393
Pimenta Bueno	687.732	755.542	837.925	910.491	1000682,2	1.076.411
Pimenteiras do Oeste	80.775	77.664	76.783	79.712	89277,772	99.026
Porto Velho	11.970.877	11.699.707	12.793.026	13.946.784	14751261	16.514.535
Presidente Médici	278.269	292.636	334.713	363.385	388307,94	415.050
Primavera de Rondônia	43.790	47.727	52.854	53.455	58681,484	63.356
Rio Crespo	56.106	63.732	74.698	78.352	90904,359	106.320
Rolim de Moura	845.500	926.089	1.024.962	1.108.800	1197690,7	1.297.525
Santa Luzia D'Oeste	122.449	125.662	132.906	136.040	149255,44	158.612
São Felipe D'Oeste	67.923	70.826	73.856	78.340	84806,883	91.138
São Francisco do Guaporé	223.069	245.948	266.619	293.915	318965,29	341.413
São Miguel do Guaporé	333.933	395.408	411.122	468.447	514605,51	649.904
Seringueiras	141.930	157.939	166.738	180.802	200122,56	240.537
Teixeirópolis	63.277	67.681	72.074	79.740	82670,172	83.415
Theobroma	125.796	128.042	137.147	153.850	169717,27	184.817
Urupá	128.811	150.563	171.461	183.262	196241,68	208.989
Vale do Anari	105.600	99.751	106.054	117.919	133117,58	150.777
Vale do Paraíso	95.927	108.134	117.706	124.803	130587,91	140.728
Vilhena	1.797.976	2.011.515	2.124.668	2.116.491	2421840,2	2.555.582

Fonte: Instituto Brasileiro de Geografia e Estatística – IBGE- Gerencia do Observatório- SEPOG- PIB dos Municípios.

Tabela 4.51 – Participação no Produto Interno Bruto a preços correntes por município - Rondônia – 2012 - 2017

continua

Municípios	2012	2013	2014	2015	2016	2017
Rondônia	100	100	100	100	1,21	1,15
Alta Floresta D'Oeste	1,09	1,10	1,11	1,15	0,58	0,77
Alto Alegre dos Parecis	0,69	0,59	0,62	0,58	0,73	0,74
Alto Paraíso	0,68	0,69	0,68	0,70	0,62	0,60
Alvorada D'Oeste	0,61	0,61	0,60	0,60	5,54	5,28
Ariquemes	5,66	5,78	5,65	5,54	1,47	1,53
Buritis	1,34	1,37	1,40	1,42	0,34	0,32
Cabixi	0,33	0,31	0,33	0,32	0,34	0,32
Cacaulândia	0,30	0,32	0,34	0,34	4,93	4,89
Cacoal	4,56	4,61	4,88	4,94	0,56	0,64
Campo Novo de Rondônia	0,52	0,58	0,60	0,61	1,01	1,24
Candeias do Jamari	0,89	0,90	0,93	1,09	0,17	0,26
Castanheiras	0,16	0,17	0,18	0,18	1,03	1,03
Cerejeiras	1,19	1,14	1,15	1,09	0,70	0,65
Chupinguaia	0,79	0,72	0,67	0,66	0,78	0,78
Colorado do Oeste	0,74	0,78	0,80	0,79	0,60	0,76
Corumbiara	0,58	0,54	0,55	0,52	0,52	0,50
Costa Marques	0,45	0,48	0,50	0,51	0,80	0,74
Cujubim	0,73	0,80	0,78	0,77	1,38	1,33
Espigão D'Oeste	1,25	1,37	1,36	1,32	0,41	0,42
Governador Jorge Teixeira	0,39	0,45	0,43	0,42	1,88	1,85
Guajará-Mirim	1,71	1,94	1,90	1,88	1,21	1,15
Itapuã do Oeste			0,43	0,45	0,39	0,39

Tabela 4.52 – Participação no Produto Interno Bruto a preços correntes por município - Rondônia – 2012 -2017

conclusão

Municípios	2012	2013	2014	2015	2016	2017
Jaru	3,34	3,44	3,32	3,37	0,39	0,37
Ji-Paraná	7,70	7,63	7,79	7,58	3,33	3,25
Machadinho D'Oeste	1,17	1,27	1,25	1,23	7,57	6,96
Ministro Andreazza	0,41	0,47	0,49	0,47	1,30	1,40
Mirante da Serra	0,43	0,43	0,48	0,49	0,48	0,50
Monte Negro	0,60	0,66	0,64	0,63	0,49	0,49
Nova Brasilândia D'Oeste	0,72	0,74	0,76	0,75	0,61	0,62
Nova Mamoré	0,92	0,99	1,00	1,04	0,78	0,83
Nova União	0,28	0,28	0,28	0,28	1,06	1,09
Novo Horizonte do Oeste	0,35	0,37	0,38	0,37	0,27	0,28
Ouro Preto do Oeste	1,75	1,79	1,77	1,74	0,38	0,39
Parecis	0,20	0,23	0,23	0,23	1,80	1,79
Pimenta Bueno	2,28	2,43	2,46	2,49	0,23	0,24
Pimenteiras do Oeste	0,27	0,25	0,23	0,22	2,54	2,47
Porto Velho	39,75	37,59	37,59	38,14	0,23	0,23
Presidente Médici	0,92	0,94	0,98	0,99	37,38	37,96
Primavera de Rondônia	0,15	0,15	0,16	0,15	0,98	0,95
Rio Crespo	0,19	0,20	0,22	0,21	0,15	0,15
Rolim de Moura	2,81	2,98	3,01	3,03	0,23	0,24
Santa Luzia D'Oeste	0,41	0,40	0,39	0,37	0,38	0,36
São Felipe D'Oeste	0,23	0,23	0,22	0,21	0,21	0,21
São Francisco do Guaporé	0,74	0,79	0,78	0,80	0,81	0,78
São Miguel do Guaporé	1,11	1,27	1,21	1,28	1,30	1,49
Seringueiras	0,47	0,51	0,49	0,49	0,51	0,55
Teixeirópolis	0,21	0,22	0,21	0,22	0,21	0,19
Theobroma	0,42	0,41	0,40	0,42	0,43	0,42
Urupá	0,43	0,48	0,50	0,50	0,50	0,48
Vale do Anari	0,35	0,32	0,31	0,32	0,34	0,35
Vale do Paraíso	0,32	0,35	0,35	0,34	0,33	0,32
Vilhena	5,97	6,46	6,24	5,79	6,14	5,87

Fonte: Instituto Brasileiro de Geografia e Estatística – IBGE- Gerencia do Observatório- SEPOG- PIB dos Municípios

Tabela 4.53 - Valor adicionado a preços básicos por município - Rondônia - 2010-2017

(R\$ mil) continua

Municípios	2012	2013	2014	2015	2016	2017
Rondônia	26.562.868	27.686.665	30.376.184	32.573.580	455.014	470.072
Alta Floresta D'Oeste	309.150	324.549	359.006	397.845	220.768	322.620
Alto Alegre dos Parecis	198.106	175.035	202.553	202.586	272.332	300.910
Alto Paraíso	193.402	202.617	221.659	241.034	234.326	250.729
Alvorada D'Oeste	174.850	183.506	197.886	211.550	1.967.886	2.064.062
Ariquemes	1.501.215	1.609.548	1.725.928	1.811.514	544.664	620.139
Buritis	372.898	401.016	446.378	482.580	127.843	133.399
Cabixi	94.996	92.298	109.128	111.308	129.878	136.852
Cacaulândia	87.113	95.523	112.334	121.018	1.752.352	1.909.689
Cacoal	1.211.526	1.276.309	1.481.895	1.607.968	215.000	267.406
Campo Novo de Rondônia	150.623	176.118	198.713	216.586	381.283	505.671
Candeias do Jamari	252.332	267.223	298.995	379.258	66.684	108.966
Castanheiras	44.841	51.425	57.806	64.416	350.044	384.811
Cerejeiras	305.175	297.702	332.043	334.470	261.767	268.093
Chupinguaia	224.052	212.388	214.746	226.117	288.044	317.272
Colorado do Oeste	205.329	226.399	257.100	268.960	227.876	321.003
Corumbiara	168.669	161.989	179.763	183.202	199.073	207.958
Costa Marques	128.456	144.614	163.538	179.888	300.489	309.483
Cujubim	208.640	239.429	255.133	267.866	501.189	530.648
Espigão D'Oeste	342.021	391.894	426.126	439.424	158.578	176.873
Governador Jorge Teixeira	114.223	135.872	141.728	150.237	643.290	692.569
Guajará-Mirim	452.593	519.971	560.192	589.729	455.014	470.072

Tabela 4.54 - Valor adicionado a preços básicos por município - Rondônia - 2010-2015

(R\$ mil) conclusão

Municípios	2012	2013	2014	2015	2016	2017
<b>Itapuã do Oeste</b>	120.637	132.281	127.095	135.597	146.328	153.135
<b>Jaru</b>	882.507	958.224	1.013.512	1.096.445	1.187.548	1.257.167
<b>Ji-Paraná</b>	1.982.871	2.044.153	2.274.840	2.371.163	2.588.661	2.626.958
<b>Machadinho D'Oeste</b>	331.218	376.485	404.427	424.907	486.517	572.960
<b>Ministro Andreazza</b>	117.404	134.859	154.618	157.253	177.999	205.781
<b>Mirante da Serra</b>	123.732	128.381	155.642	170.312	183.774	201.668
<b>Monte Negro</b>	171.471	195.274	209.002	219.137	231.838	256.782
<b>Nova Brasilândia D'Oeste</b>	200.922	216.711	242.665	255.648	290.474	337.975
<b>Nova Mamoré</b>	261.287	293.872	326.844	361.031	401.630	452.725
<b>Nova União</b>	81.716	83.707	90.790	99.492	103.137	117.775
<b>Novo Horizonte do Oeste</b>	99.752	109.025	122.769	128.464	144.185	161.393
<b>Ouro Preto do Oeste</b>	482.833	515.691	559.717	588.549	662.225	718.880
<b>Parecis</b>	59.240	68.909	76.168	81.429	88.621	98.993
<b>Pimenta Bueno</b>	573.577	643.200	707.026	774.125	856.490	907.415
<b>Pimenteiras do Oeste</b>	78.033	74.927	74.366	76.828	86.467	96.281
<b>Porto Velho</b>	10.274.032	10.098.309	11.121.670	12.130.555	12.848.383	14.700.098
<b>Presidente Médici</b>	257.256	270.995	309.446	334.491	356.742	379.613
<b>Primavera de Rondônia</b>	41.934	46.168	51.303	51.617	56.790	61.389
<b>Rio Crespo</b>	53.332	60.668	72.401	75.253	87.473	102.904
<b>Rolim de Moura</b>	756.474	841.486	933.015	1.004.758	1.099.368	1.194.900
<b>Santa Luzia D'Oeste</b>	117.114	120.836	128.354	130.514	143.450	151.815
<b>São Felipe D'Oeste</b>	65.422	68.407	71.498	75.387	81.787	87.132
<b>São Francisco do Guaporé</b>	208.894	233.569	253.807	279.390	304.117	324.278
<b>São Miguel do Guaporé</b>	308.789	367.641	384.282	435.154	483.481	612.317
<b>Seringueiras</b>	131.199	148.220	157.194	169.355	188.385	225.896
<b>Teixeirópolis</b>	60.565	65.126	69.403	76.520	79.619	80.540
<b>Theobroma</b>	121.202	123.993	133.377	148.764	164.464	179.985
<b>Urupá</b>	122.559	144.473	165.078	175.696	189.092	199.355
<b>Vale do Anari</b>	101.275	96.397	102.789	113.784	128.603	144.289
<b>Vale do Paraíso</b>	91.588	104.201	113.853	120.039	125.975	136.661
<b>Vilhena</b>	1.543.821	1.735.050	1.826.583	1.824.368	2.112.831	2.225.121

Fonte: Instituto Brasileiro de Geografia e Estatística – IBGE- Gerencia do Observatório- SEPOG- PIB dos Municípios

Tabela 4.55 - Valor adicionado a preço básico dos setores econômicos dos municípios: Agropecuária - Rondônia – 2012 – 2017

continua

Municípios	Agropecuária (R\$ mil)					
	2012	2013	2014	2015	2016	2017
<b>Rondônia</b>	3.291.666	3.329.661	3.867.529	4.353.057	4914567,5	5876784,3
<b>Alta Floresta D'Oeste</b>	106.125	110.851	122.731	146.399	166143,38	169623,26
<b>Alto Alegre dos Parecis</b>	99.514	73.846	89.592	87.261	96143,014	174973,97
<b>Alto Paraíso</b>	44.231	43.126	53.051	58.966	74247,48	87557,377
<b>Alvorada D'Oeste</b>	58.992	58.892	64.977	71.426	81681,272	82744,32
<b>Ariquemes</b>	96.495	93.250	110.862	129.644	145068,79	165216,94
<b>Buritis</b>	100.446	102.177	113.789	133.483	153398,19	189479,54
<b>Cabixi</b>	43.378	38.259	49.746	50.772	59081,085	63021,988
<b>Cacaulândia</b>	45.373	49.818	60.097	64.444	71048,492	74768,699
<b>Cacoal</b>	135.439	140.659	149.459	166.076	188004,72	255059,85
<b>Campo Novo de Rondônia</b>	58.515	73.718	83.489	95.657	103097,6	124132,17
<b>Candeias do Jamari</b>	33.147	44.568	48.313	60.959	69939,986	85427,843
<b>Castanheiras</b>	20.019	25.235	28.319	35.190	34867,785	75536,641
<b>Cerejeiras</b>	67.143	45.154	50.427	47.368	52891,365	61939,89
<b>Chupinguaia</b>	84.750	70.717	80.337	87.238	102749,53	105949,71
<b>Colorado do Oeste</b>	49.074	51.030	64.797	68.898	72684,773	78345,65
<b>Corumbiara</b>	94.317	84.718	97.414	96.280	132176,94	227123,26



Tabela 4.55 - Valor adicionado a preço básico dos setores econômicos dos municípios: Agropecuária - Rondônia – 2012 – 2017

continua

Municípios	Agropecuária (R\$ mil)					
	2012	2013	2014	2015	2016	2017
Costa Marques	30.080	38.195	48.665	59.749	62561,648	62851,881
Cujubim	27.492	32.984	50.877	65.955	72668,812	84130,048
Espigão D'Oeste	70.879	86.784	98.213	101.958	115438,59	124625,44
Governador Jorge Teixeira	50.442	68.481	72.155	76.775	83992,184	95410,22
Guajará-Mirim	23.785	28.196	36.456	44.150	49929,135	47073,511
Itapuã do Oeste	32.242	32.020	31.468	36.157	42364,447	40429,827
Jaru	138.396	123.105	141.213	147.568	166003,99	172324,51
Ji-Paraná	96.796	98.487	120.780	129.476	140866,76	142860,71
Machadinho D'Oeste	78.133	88.128	98.833	107.448	129238,69	183427,12
Ministro Andreazza	35.490	39.297	49.165	53.252	64165,547	84837,055
Mirante da Serra	33.600	32.956	48.849	56.869	58827,282	63372,626
Monte Negro	54.471	60.620	68.751	76.148	78894,868	88241,522
Nova Brasilândia D'Oeste	53.360	56.952	67.829	75.500	94101,888	115926,12
Nova Mamoré	83.149	99.793	118.137	138.767	151920,37	183650,56
Nova União	36.637	35.009	39.781	46.227	45430,801	55705,397
Novo Horizonte do Oeste	31.206	35.789	42.155	46.880	51385,86	63004,286
Ouro Preto do Oeste	88.060	92.043	101.095	110.228	116147,37	135777,05
Parecis	25.549	31.584	35.980	40.243	42571,517	46896,691
Pimenta Bueno	50.757	58.391	65.918	75.422	85725,764	107191,82
Pimenteiras do Oeste	49.825	45.673	43.398	47.477	54049,958	61867,851
Porto Velho	298.457	274.497	358.715	448.954	542219,38	589994,74
Presidente Médici	62.001	67.689	73.757	87.268	92405,315	103300,38
Primavera de Rondônia	16.998	18.198	21.219	21.308	22673,97	25151,351
Rio Crespo	25.482	27.958	38.930	41.577	49178,281	59951,201
Rolim de Moura	58.197	69.467	76.225	86.437	93535,513	105487,34
Santa Luzia D'Oeste	45.785	47.841	50.405	49.927	52775,616	56677,572
São Felipe D'Oeste	26.605	25.630	27.602	29.379	31631,185	32278,818
São Francisco do Guaporé	75.384	87.704	99.101	116.248	123798,52	132787,26
São Miguel do Guaporé	79.898	90.974	100.047	111.819	124809,81	223963,77
Seringueiras	41.100	47.639	51.484	59.157	66702,732	88836,41
Teixeirópolis	25.203	26.586	29.093	32.943	34974,813	34815,393
Theobroma	56.998	54.140	60.418	71.082	78953,371	89676,02
Urupá	37.313	51.778	64.016	70.907	75451,625	72653,627
Vale do Anari	37.230	28.478	32.605	38.471	43538,553	48686,895
Vale do Paraíso	37.957	45.308	51.719	57.185	60234,096	69289,887
Vilhena	139.748	75.275	85.075	94.083	112174,8	162728,26

Fonte: Instituto Brasileiro de Geografia e Estatística – IBGE- Gerencia do Observatório- SEPOG- PIB dos Municípios

Tabela 4.56 - Valor adicionado a preço básico dos setores econômicos dos municípios: Indústria - Rondônia – 2012 – 2017

continua

Municípios	Indústria(R\$ mil)					
	2012	2013	2014	2015	2016	2017
Rondônia	5.555.133	5.340.850	5.449.766	6.038.962	31597,575	27804,789
Alta Floresta D'Oeste	18.906	20.337	22.048	20.625	10035,197	14001,87
Alto Alegre dos Parecis	12.488	9.017	11.132	9.741	22653,48	19096,979
Alto Paraíso	27.791	25.702	22.859	19.290	11322,665	10369,779
Alvorada D'Oeste	7.643	8.886	9.213	7.990	354287,43	330319,18
Ariquemes	308.634	354.733	347.522	319.625	37707,125	35527,299
Buritis	27.592	31.590	34.765	29.438	4624,962	4796,667
Cabixi	4.171	3.412	4.658	3.274	3279,711	3246,505
Cacaulândia	2.343	2.386	3.151	2.585	231791,26	224595,38
Cacoal	148.694	140.288	186.452	204.040	11239,398	25390,693
Campo Novo de Rondônia	16.833	19.315	23.829	25.735	31597,575	27804,789

Tabela 4.57 - Valor adicionado a preço básico dos setores econômicos dos municípios: Indústria - Rondônia – 2012 – 2017 conclusão

Municípios	Indústria (R\$ mil)					
	2012	2013	2014	2015	2016	2017
Candeias do Jamari	73.858	57.546	64.043	114.441	88361,26	147468,28
Castanheiras	1.205	1.138	2.751	1.526	1719,898	1464,577
Cerejeiras	22.503	19.890	23.747	21.197	22492,508	22170,163
Chupinguaia	37.182	37.135	35.015	38.143	50790,717	47085,879
Colorado do Oeste	16.213	23.179	28.333	24.560	28556,515	29585,241
Corumbiara	11.657	8.468	9.622	9.475	10055,092	10132,076
Costa Marques	9.506	6.601	6.318	4.481	6631,664	5951,6
Cujubim	63.386	78.624	62.791	44.555	55852,341	42915,067
Espigão D'Oeste	35.725	50.324	50.675	39.860	55554,423	47622,035
Governador Jorge Teixeira	3.264	3.118	3.644	3.357	4374,11	4415,378
Guajará-Mirim	21.796	26.047	31.454	24.343	29306,137	25607,512
Itapuã do Oeste	21.213	23.549	19.446	15.211	13581,266	16916,071
Jaru	139.128	166.482	161.796	181.597	228606,62	220173,61
Ji-Paraná	359.773	336.260	334.781	348.132	419459,44	362951,79
Machadinho D'Oeste	35.707	44.180	39.539	32.747	44111,69	38600,224
Ministro Andreazza	10.572	10.680	10.631	9.352	12245,003	11853,033
Mirante da Serra	7.387	8.080	9.149	9.689	13021,072	12406,048
Monte Negro	21.312	25.295	22.897	21.004	19154,343	22384,035
Nova Brasilândia D'Oeste	12.796	12.662	15.284	13.260	16297,591	17463,031
Nova Mamoré	22.936	22.267	21.902	17.356	23175,063	20487,199
Nova União	2.320	2.167	2.738	2.369	3062,505	3171,794
Novo Horizonte do Oeste	5.365	5.663	7.096	5.813	9572,706	9440,453
Ouro Preto do Oeste	44.253	46.842	55.433	49.779	80578,858	88881,228
Parecis	2.528	3.377	3.418	2.487	2937,623	2962,156
Pimenta Bueno	102.513	135.947	138.381	168.234	191990,14	177813,44
Pimenteiras do Oeste	4.874	3.405	3.690	2.809	3079,287	3000,667
Porto Velho	3.302.466	2.828.351	2.873.511	3.427.063	3465541,4	5156421,8
Presidente Médici	27.782	24.269	36.521	35.189	37729,873	38543,886
Primavera de Rondônia	1.434	1.170	1.763	1.218	1785,111	2218,268
Rio Crespo	3.202	3.328	3.627	2.496	3216,689	3231,352
Rolim de Moura	165.284	185.960	206.830	219.263	269812,49	314748,58
Santa Luzia D'Oeste	14.610	12.748	14.177	12.393	15019,162	14051,554
São Felipe D'Oeste	2.384	2.126	2.363	1.824	2156,379	2179,301
São Francisco do Guaporé	9.804	10.963	12.647	12.305	15595,154	15362,014
São Miguel do Guaporé	56.476	70.191	69.344	87.011	110883,32	104367,87
Seringueiras	7.624	9.189	8.395	8.055	10591,655	11213,772
Teixeirópolis	3.763	3.778	3.559	4.929	4123,494	3774,549
Theobroma	3.022	3.109	3.834	3.279	4851,687	4778,594
Urupá	5.166	5.106	7.030	6.096	7985,123	8608,22
Vale do Anari	5.116	4.947	5.528	4.213	5757,293	5154,479
Vale do Paraíso	2.454	3.078	3.614	3.025	3460,094	3206,803
Vilhena	280.480	397.946	366.817	362.483	461035,43	412379,63

Fonte: Instituto Brasileiro de Geografia e Estatística – IBGE- Gerencia do Observatório- SEPOG- PIB dos Municípios

Tabela 4.58- Valor adicionado a preço básico dos setores econômicos dos municípios: Serviços (exclusive Administração, defesa, educação e saúde públicas e seguridade social) - Rondônia – 2012 – 2017 (R\$ mil)

Municípios	Serviços					
	2012	2013	2014	2015	2016	2017
<b>Rondônia</b>	10.523.966	10.990.334	12.521.672	13.123.075		
<b>Alta Floresta D'Oeste</b>	71.330	73.025	87.751	98.692	114.541	117.717
<b>Alto Alegre dos Parecis</b>	26.667	27.238	32.290	32.847	34.155	46.970
<b>Alto Paraíso</b>	41.107	45.278	51.944	63.245	64.293	77.942
<b>Alvorada D'Oeste</b>	35.946	36.081	41.091	46.200	49.683	57.921
<b>Ariquemes</b>	680.675	694.832	779.941	837.823	879.555	933.935
<b>Buritis</b>	101.509	104.599	124.789	136.936	154.156	176.301
<b>Cabixi</b>	17.049	17.787	20.211	20.864	24.094	22.431
<b>Cacaulândia</b>	10.523	11.611	14.110	15.599	16.512	17.743
<b>Cacoal</b>	574.071	599.520	729.112	794.395	847.298	908.665
<b>Campo Novo de Rondônia</b>	17.271	18.742	22.308	23.665	20.509	30.191
<b>Candeias do Jamari</b>	52.705	57.230	69.451	78.175	84.077	121.000
<b>Castanheiras</b>	4.649	4.580	5.406	5.608	6.007	6.980
<b>Cerejeiras</b>	140.677	149.569	170.216	173.150	175.161	192.882
<b>Chupinguaia</b>	53.983	51.430	42.591	41.593	43.094	43.869
<b>Colorado do Oeste</b>	61.433	66.099	74.563	81.272	86.000	99.815
<b>Corumbiara</b>	21.680	23.921	25.679	26.640	30.225	26.157
<b>Costa Marques</b>	26.271	28.150	32.675	35.790	38.856	40.995
<b>Cujubim</b>	41.293	41.162	46.900	51.410	56.659	56.384
<b>Espigão D'Oeste</b>	108.761	114.731	133.700	144.655	159.456	171.563
<b>Governador Jorge Teixeira</b>	12.259	12.600	14.030	16.150	14.613	17.607
<b>Guajará-Mirim</b>	219.089	256.981	273.409	288.133	313.276	344.446
<b>Itapuã do Oeste</b>	26.072	30.593	27.103	30.821	32.072	32.943
<b>Jaru</b>	376.393	417.266	448.608	493.522	498.283	548.564
<b>Ji-Paraná</b>	1.034.102	1.058.407	1.240.057	1.280.031	1.359.864	1.389.114
<b>Machadinho D'Oeste</b>	78.983	85.660	96.746	103.841	115.904	131.740
<b>Ministro Andreazza</b>	23.151	32.144	38.530	37.747	39.453	43.979
<b>Mirante da Serra</b>	30.408	31.343	39.382	43.305	47.490	56.052
<b>Monte Negro</b>	31.566	37.107	40.693	42.385	46.313	51.492
<b>Nova Brasilândia D'Oeste</b>	49.060	49.964	57.954	60.985	67.526	82.518
<b>Nova Mamoré</b>	52.391	54.812	61.330	69.456	75.606	85.529
<b>Nova União</b>	8.703	9.522	10.313	11.006	11.635	12.544
<b>Novo Horizonte do Oeste</b>	19.800	20.438	23.590	25.319	27.640	30.186
<b>Ouro Preto do Oeste</b>	180.310	190.386	210.891	229.185	248.927	261.134
<b>Parecis</b>	6.549	6.906	8.176	8.658	9.623	11.932
<b>Pimenta Bueno</b>	271.053	285.891	326.135	338.531	369.080	391.770
<b>Pimenteiras do Oeste</b>	8.173	8.245	8.714	8.282	9.356	9.581
<b>Porto Velho</b>	4.618.904	4.689.130	5.385.336	5.582.594	5.935.005	5.767.121
<b>Presidente Médici</b>	71.896	74.738	90.586	99.162	105.072	108.624
<b>Primavera de Rondônia</b>	5.264	5.783	6.630	6.925	7.695	8.223
<b>Rio Crespo</b>	6.343	7.870	7.226	7.309	9.169	10.761
<b>Rolim de Moura</b>	306.268	339.675	378.151	414.568	426.888	437.654
<b>Santa Luzia D'Oeste</b>	17.893	19.123	21.201	22.837	26.261	29.354
<b>São Felipe D'Oeste</b>	8.267	9.348	9.789	10.570	11.721	14.436
<b>São Francisco do Guaporé</b>	45.937	47.802	52.630	56.145	60.117	64.068
<b>São Miguel do Guaporé</b>	75.370	96.087	99.979	111.006	112.799	138.317
<b>Seringueiras</b>	29.049	31.240	35.390	37.138	39.882	48.595
<b>Teixeirópolis</b>	7.807	8.435	9.417	10.188	10.318	10.533
<b>Theobroma</b>	11.407	12.170	13.250	14.794	16.243	16.162
<b>Urupá</b>	23.890	26.097	30.750	33.518	35.852	43.433
<b>Vale do Anari</b>	13.924	13.013	14.291	15.854	18.417	23.446
<b>Vale do Paraíso</b>	12.469	13.162	14.401	15.194	15.424	14.771
<b>Vilhena</b>	753.618	842.809	922.259	889.353	1.002.930	1.060.234

Fonte: Instituto Brasileiro de Geografia e Estatística – IBGE- Gerencia do Observatório- SEPOG- PIB dos Municípios

Tabela 4.59- Valor adicionado a preço básico dos setores econômicos dos municípios: Administração Pública - Rondônia – 2012 - 2015

(R\$ mil)

Municípios	Administração Pública					
	2012	2013	2014	2015	2016	2017
<b>Rondônia</b>	7.192.102	8.025.821	8.537.217	9.058.486	9892832,7	10759984
<b>Alta Floresta D'Oeste</b>	112.789	120.336	126.477	132.129	142732,51	154926,48
<b>Alto Alegre dos Parecis</b>	59.437	64.935	69.539	72.736	80434,683	86674,643
<b>Alto Paraíso</b>	80.274	88.511	93.805	99.532	111137,45	116313,62
<b>Alvorada D'Oeste</b>	72.269	79.647	82.605	85.934	91639,76	99693,259
<b>Ariquemes</b>	415.411	466.733	487.603	524.422	588974,5	634590,87
<b>Buritis</b>	143.351	162.650	173.034	182.722	199402,86	218831,71
<b>Cabixi</b>	30.398	32.839	34.513	36.399	40043,439	43149,749
<b>Cacaulândia</b>	28.873	31.709	34.976	38.390	39038,138	41093,705
<b>Cacoal</b>	353.323	395.842	416.873	443.456	485258,58	521368,15
<b>Campo Novo de Rondônia</b>	58.004	64.344	69.087	71.527	80153,525	87692,761
<b>Candeias do Jamari</b>	92.622	107.878	117.188	125.682	138904,04	151774,46
<b>Castanheiras</b>	18.968	20.472	21.330	22.091	24089,539	24985,29
<b>Cerejeiras</b>	74.852	83.090	87.653	92.756	99499,014	107818,72
<b>Chupunguaia</b>	48.138	53.107	56.804	59.142	65132,733	71188,849
<b>Colorado do Oeste</b>	78.609	86.091	89.407	94.230	100802,84	109525,35
<b>Corumbiara</b>	41.014	44.883	47.048	50.807	55419,43	57590,834
<b>Costa Marques</b>	62.599	71.667	75.880	79.867	91022,888	98159,019
<b>Cujubim</b>	76.469	86.659	94.565	105.945	115308,62	126054,04
<b>Espigão D'Oeste</b>	126.657	140.056	143.538	152.951	170740,77	186837,46
<b>Governador Jorge Teixeira</b>	48.258	51.673	51.900	53.955	55597,999	59440,595
<b>Guajará-Mirim</b>	187.923	208.747	218.874	233.103	250778,91	275441,68
<b>Itapuã do Oeste</b>	41.109	46.119	49.077	53.409	58310,883	62845,461
<b>Jaru</b>	228.590	251.371	261.895	273.759	294654,24	316105
<b>Ji-Paraná</b>	492.200	550.999	579.222	613.523	668470,36	732031
<b>Machadinho D'Oeste</b>	138.396	158.518	169.309	180.870	197262,68	219192,74
<b>Ministro Andreazza</b>	48.191	52.739	56.292	56.902	62135,912	65111,112
<b>Mirante da Serra</b>	52.337	56.001	58.263	60.449	64435,84	69837,533
<b>Monte Negro</b>	64.121	72.252	76.661	79.599	87475,962	94664,117
<b>Nova Brasilândia D'Oeste</b>	85.705	97.133	101.597	105.903	112548,35	122068,6
<b>Nova Mamoré</b>	102.811	117.000	125.474	135.452	150928,72	163058,04
<b>Nova União</b>	34.056	37.008	37.958	39.890	43009,398	46354,149
<b>Novo Horizonte do Oeste</b>	43.381	47.135	49.928	50.452	55586,232	58762,204
<b>Ouro Preto do Oeste</b>	170.210	186.420	192.298	199.358	216571,45	233087,6
<b>Parecis</b>	24.614	27.042	28.593	30.041	33489,054	37202,082
<b>Pimenta Bueno</b>	149.255	162.972	176.592	191.939	209694,62	230640,58
<b>Pimenteiras do Oeste</b>	15.161	17.604	18.564	18.260	19981,39	21831,436
<b>Porto Velho</b>	2.054.205	2.306.331	2.504.109	2.671.944	2905617	3186560,4
<b>Presidente Médici</b>	95.576	104.299	108.582	112.873	121534,8	129143,97
<b>Primavera de Rondônia</b>	18.238	21.017	21.691	22.166	24636,133	25796,453
<b>Rio Crespo</b>	18.305	21.512	22.617	23.871	25908,689	28960,88
<b>Rolim de Moura</b>	226.725	246.385	271.809	284.490	309131,83	337009,8
<b>Santa Luzia D'Oeste</b>	38.826	41.125	42.572	45.357	49394,444	51731,705
<b>São Felipe D'Oeste</b>	28.166	31.303	31.744	33.615	36278,576	38238,338
<b>São Francisco do Guaporé</b>	77.769	87.100	89.430	94.692	104606,69	112060,64
<b>São Miguel do Guaporé</b>	97.045	110.389	114.911	125.318	134988,59	145668,31
<b>Seringueiras</b>	53.426	60.152	61.925	65.005	71208,305	77251,207
<b>Teixeirópolis</b>	23.793	26.327	27.333	28.460	30203,024	31417,164
<b>Theobroma</b>	49.775	54.573	55.876	59.609	64416,595	69368,151
<b>Urupá</b>	56.190	61.493	63.282	65.174	69803,323	74660,456
<b>Vale do Anari</b>	45.005	49.958	50.365	55.245	60890,742	67002,116
<b>Vale do Paraíso</b>	38.708	42.653	44.120	44.635	46856,653	49392,508
<b>Vilhena</b>	369.975	419.020	452.431	478.449	536689,97	589778,48

Fonte: Instituto Brasileiro de Geografia e Estatística – IBGE- Gerencia do Observatório- SEPOG- PIB dos Municípios

Tabela 4.60 - Impostos, líquidos de subsídios, sobre produtos, a preços correntes por município - Rondônia – 2012 – 2017 (R\$ mil)

Municípios	Impostos, líquidos de subsídios, sobre produtos					
	2012	2013	2014	2015	2016	2017
<b>Rondônia</b>	3.549.853	3.434.747	3.654.798	3.989.258	4075523,5	4235095,3
<b>Alta Floresta D'Oeste</b>	19.880	16.776	18.793	23.197	9272,648	11962,872
<b>Alto Alegre dos Parecis</b>	9.260	8.175	8.660	10.118	9261,373	12820,007
<b>Alto Paraíso</b>	12.504	11.447	11.347	15.250	17903,504	20301,307
<b>Alvorada D'Oeste</b>	9.577	7.632	7.632	9.505	23202,494	28792,515
<b>Ariquemes</b>	202.427	190.305	195.603	214.014	14813,19	18874,476
<b>Buritis</b>	30.907	26.472	29.583	36.275	216459,91	232012,01
<b>Cabixi</b>	4.590	4.067	4.350	5.282	6193,458	6910,678
<b>Cacaulândia</b>	3.629	3.487	4.654	4.393	5499,232	5494,276
<b>Cacoal</b>	161.179	156.944	178.754	199.811	4206,453	3936,747
<b>Campo Novo de Rondônia</b>	5.606	5.290	5.274	6.511	6141,319	9125,49
<b>Candeias do Jamari</b>	15.061	13.138	18.456	18.396	18420,585	32484,279
<b>Castanheiras</b>	2.027	1.838	1.944	2.074	194930,05	217834,51
<b>Cerejeiras</b>	52.158	55.567	60.374	64.444	1977,481	2516,974
<b>Chupinguaia</b>	14.904	12.957	13.606	15.152	58149,459	63712,941
<b>Colorado do Oeste</b>	16.741	16.369	16.658	18.957	18473,542	22774,776
<b>Corumbiara</b>	7.204	6.691	7.105	8.240	8747,294	9390,331
<b>Costa Marques</b>	5.634	5.125	5.067	6.958	13364,63	12669,764
<b>Cujubim</b>	12.363	9.794	10.531	13.477	7027,949	8034,366
<b>Espigão D'Oeste</b>	34.156	34.652	36.263	42.169	15005,687	14539,945
<b>Governador Jorge Teixeira</b>	4.512	4.268	3.838	4.879	42128,527	47334,51
<b>Guajará-Mirim</b>	63.578	85.160	85.961	96.295	4715,72	5756,128
<b>Itapuã do Oeste</b>	7.504	7.308	5.941	7.474	97062,264	112000,5
<b>Jaru</b>	122.457	112.205	117.148	136.222	126374,15	156461,03
<b>Ji-Paraná</b>	335.857	330.648	376.406	398.818	397113,87	399800,84
<b>Machadinho D'Oeste</b>	21.853	20.173	20.363	25.021	7432,252	7692,963
<b>Ministro Andreazza</b>	7.403	11.781	13.144	13.829	11597,518	12318,888
<b>Mirante da Serra</b>	6.900	6.137	7.266	8.726	8168,905	10728,783
<b>Monte Negro</b>	9.919	10.326	9.405	11.105	26387,08	34150,717
<b>Nova Brasilândia D'Oeste</b>	15.060	13.965	14.590	16.864	31124,682	37587,186
<b>Nova Mamoré</b>	16.488	14.450	14.559	18.032	10770,202	11476,528
<b>Nova União</b>	3.298	3.085	3.085	3.713	37035,448	46093,941
<b>Novo Horizonte do Oeste</b>	5.122	4.675	4.898	6.012	17285,823	22990,49
<b>Ouro Preto do Oeste</b>	45.157	40.752	41.018	47.247	3519,188	3719,476
<b>Parecis</b>	2.267	2.187	2.651	2.806	48895,865	58833,696
<b>Pimenta Bueno</b>	114.155	112.341	130.899	136.366	2767,882	3400,89
<b>Pimenteiras do Oeste</b>	2.742	2.737	2.417	2.884	144192,11	168995,46
<b>Porto Velho</b>	1.696.845	1.601.398	1.671.356	1.816.229	1902878,8	1814437,3
<b>Presidente Médici</b>	21.014	21.641	25.267	28.894	2811,01	2745,801
<b>Primavera de Rondônia</b>	1.856	1.559	1.552	1.838	31565,796	35437,458
<b>Rio Crespo</b>	2.774	3.064	2.297	3.099	3431,202	3416,236
<b>Rolim de Moura</b>	89.026	84.603	91.948	104.041	98322,684	102625
<b>Santa Luzia D'Oeste</b>	5.335	4.825	4.551	5.526	1891,29	1967,106
<b>São Felipe D'Oeste</b>	2.502	2.419	2.358	2.953	3019,896	4005,549
<b>São Francisco do Guaporé</b>	14.175	12.379	12.812	14.525	309009,49	330461,22
<b>São Miguel do Guaporé</b>	25.143	27.767	26.840	33.293	14847,965	17134,446
<b>Seringueiras</b>	10.731	9.719	9.544	11.447	11737,626	14640,661
<b>Teixeirópolis</b>	2.712	2.555	2.672	3.220	3050,951	2874,775
<b>Theobroma</b>	4.594	4.050	3.769	5.086	5252,911	4831,655
<b>Urupá</b>	6.252	6.089	6.384	7.567	7149,386	9634,362
<b>Vale do Anari</b>	4.325	3.354	3.265	4.135	4514,361	6487,954
<b>Vale do Paraíso</b>	4.338	3.933	3.852	4.764	5805,113	6797,676
<b>Vilhena</b>	254.154	276.465	298.086	292.123	4075523,5	4235095,3

Fonte: Instituto Brasileiro de Geografia e Estatística – IBGE- Gerencia do Observatório- SEPOG- PIB dos Municípios

Tabela 4.61 - Produto Interno Bruto per capita por município - Rondônia - 2010-2017

(R\$1,00)

Municípios	2012	2013	2014	2015	2016	2017
<b>Rondônia</b>	18.939	18.008	19.463	20.678	22078,455	24092,805
<b>Alta Floresta D'Oeste</b>	13.670	13.267	14.728	16.461	18749,2	19611,75
<b>Alto Alegre dos Parecis</b>	16.159	13.250	15.213	15.258	16438,91	23883,26
<b>Alto Paraíso</b>	11.606	11.001	11.744	12.681	13960,07	15288,98
<b>Alvorada D'Oeste</b>	11.243	10.986	11.929	12.955	14412,43	15685,89
<b>Ariquemes</b>	18.369	17.773	18.681	19.401	20627,28	21389,67
<b>Buritis</b>	12.091	11.694	12.792	13.713	15128,72	17063,65
<b>Cabixi</b>	16.240	14.837	17.665	18.346	21202,46	22315,8
<b>Cacaulândia</b>	15.669	15.796	18.517	19.697	20904,96	21793,88
<b>Cacoal</b>	17.304	16.692	19.186	20.725	22159,18	24037,91
<b>Campo Novo de Rondônia</b>	12.161	13.014	14.487	15.689	15406,24	19092,23
<b>Candeias do Jamari</b>	12.863	12.204	13.467	16.463	16169,88	21299,57
<b>Castanheiras</b>	13.472	14.438	16.356	18.383	19163,06	31403,68
<b>Cerejeiras</b>	21.204	19.581	21.785	22.179	22729,21	25009,71
<b>Chupinguaia</b>	27.400	23.386	23.096	23.820	26546,82	26504,59
<b>Colorado do Oeste</b>	12.274	12.651	14.408	15.301	16444,97	18413,74
<b>Corumbiara</b>	20.618	18.668	20.907	21.651	27045,8	38156,05
<b>Costa Marques</b>	9.341	9.445	10.371	11.221	12101,5	12413,35
<b>Cujubim</b>	12.803	12.840	13.149	13.414	14525,53	14437,6
<b>Espigão D'Oeste</b>	12.888	13.456	14.428	14.871	16609,13	17498,71
<b>Governador Jorge Teixeira</b>	11.826	13.304	14.096	15.317	16439,49	18740,83
<b>Guajará-Mirim</b>	12.231	13.224	13.985	14.711	15736,1	16955,8
<b>Itapuã do Oeste</b>	14.512	14.449	13.532	14.314	15141,35	15599,18
<b>Jaru</b>	19.414	19.253	20.310	22.115	23544,46	25301,65
<b>Ji-Paraná</b>	19.635	18.549	20.514	21.239	22695,16	22814,71
<b>Machadinho D'Oeste</b>	10.896	11.132	11.666	12.106	13533,43	15724,6
<b>Ministro Andreazza</b>	12.232	13.454	15.448	15.807	17578,06	20286,44
<b>Mirante da Serra</b>	11.178	10.788	13.123	14.485	15594,98	17327,2
<b>Monte Negro</b>	12.673	13.230	13.902	14.505	15132,76	16573,47
<b>Nova Brasilândia D'Oeste</b>	10.858	10.766	11.959	12.621	14202,12	16598,42
<b>Nova Mamoré</b>	11.711	11.756	12.680	13.734	14848,12	16372,8
<b>Nova União</b>	11.516	11.010	11.954	13.191	13680,93	15638,4
<b>Novo Horizonte do Oeste</b>	10.558	10.813	12.284	13.086	14799,53	16744,93
<b>Ouro Preto do Oeste</b>	14.087	13.877	15.015	15.925	17849,42	19560,69
<b>Parecis</b>	12.326	12.981	14.103	14.786	15751,33	17343,07
<b>Pimenta Bueno</b>	20.147	20.454	22.507	24.272	26482,88	28288,63
<b>Pimenteiras do Oeste</b>	35.381	31.830	31.572	32.884	36937,43	41089,77
<b>Porto Velho</b>	27.041	24.124	25.896	27.741	28855,07	31793,2
<b>Presidente Médici</b>	12.818	12.714	14.691	16.110	17384,07	18760,18
<b>Primavera de Rondônia</b>	12.857	13.269	14.897	15.268	16979,6	18573,98
<b>Rio Crespo</b>	16.629	17.385	20.140	20.894	23985,32	27767,17
<b>Rolim de Moura</b>	16.532	16.729	18.366	19.715	21136,71	22734,08
<b>Santa Luzia D'Oeste</b>	14.447	14.140	15.266	15.945	17849,25	19347,7
<b>São Felipe D'Oeste</b>	11.587	11.389	11.990	12.836	14022,3	15204,8
<b>São Francisco do Guaporé</b>	13.409	13.466	14.304	15.468	16481,44	17335,87
<b>São Miguel do Guaporé</b>	15.229	16.706	17.272	19.573	21389,31	26876,64
<b>Seringueiras</b>	12.215	12.630	13.293	14.371	15861,34	19010,25
<b>Teixeirópolis</b>	13.243	13.323	14.298	15.939	16647,24	16916,36
<b>Theobroma</b>	11.896	11.288	12.089	13.559	14955,7	16283,42
<b>Urupá</b>	10.153	11.160	12.804	13.786	14869,05	15946,09
<b>Vale do Anari</b>	10.962	9.484	9.928	10.875	12102,7	13523,82
<b>Vale do Paraíso</b>	12.050	12.835	14.135	15.163	16046,68	17488,31
<b>Vilhena</b>	22.583	22.929	23.661	23.055	25834,34	26723,64

Fonte: Instituto Brasileiro de Geografia e Estatística – IBGE- Gerencia do Observatório- SEPOG- PIB dos Municípios



## SERVIÇOS

Tabela 4.62 -Quantidade de unidades locais nos serviços, por atividade econômica - Rondônia – 2015 - 2017

Atividade econômica	2015	2016	2017
<b>Total</b>	<b>32742</b>	<b>31462</b>	<b>31509</b>
Transporte, armazenagem e correio	1633	1702	1666
Alojamento e alimentação	1839	1812	1819
Informação e comunicação	535	521	519
Atividades financeiras, de seguros e serviços relacionados	483	492	526
Atividades imobiliárias	182	199	219
Atividades profissionais, científicas e técnicas	1178	1128	1230
Atividades administrativas e serviços complementares	1360	1319	1364
Administração pública, defesa e seguridade social	3	3	4
Educação	569	533	530
Saúde humana e serviços sociais	1029	1010	1128
Artes, cultura, esporte e recreação	197	204	206
Outras atividades de serviços	660	543	541
Transporte, armazenagem e correio	223.080	226.267	208.129
Alojamento e alimentação	12.082	12.337	12.248
Informação e comunicação	9.014	9.565	9.590
Atividades financeiras, de seguros e serviços relacionados	2.743	2.892	3.063
Atividades imobiliárias	4317	4.354	4.498
Atividades profissionais, científicas e técnicas	632	736	495
Atividades administrativas e serviços complementares	3819	3.826	3.826
Administração pública, defesa e seguridade social	14.584	15.451	15.162
Educação	80	63	116
Saúde humana e serviços sociais	5.832	6.142	6.237
Artes, cultura, esporte e recreação	5.066	5.955	6.848
Outras atividades de serviços	504	525	517

Fonte: Instituto Brasileiro de Geografia e Estatística – IBGE - - Cadastro Central de Empresas.

Tabela 4.63 – Número de Unidades locais e pessoal ocupado, nos serviços, por faixa de pessoal, segundo a atividade econômica- Rondônia- 2015 - 2017

Classificação Nacional de Atividades Econômicas (CNAE 2.0)	Faixas de pessoal ocupado	Número de unidades locais			Pessoal ocupado total		
		2015	2016	2017	2015	2016	2017
<b>Transporte, armazenagem e correio</b>	Total	1.635	1.703	1.667	8.807	11.120	12.252
	0 a 4	1084	1134	1103	2002	2096	2040
	5 a 9	263	264	281	1687	1706	1783
	10 a 19	158	171	142	2098	2315	1881
	20 a 29	49	48	52	-	-	1261
	30 a 49	34	45	44	1294	1737	1706
	50 a 99	30	26	29	1888	1752	1979
	100 a 249	12	10	11	1840	1514	1602
	250 a 499	5	4	4	-	-	-
	500 ou mais	-	1	1	-	-	-
<b>Alojamento e alimentação</b>	Total	1.840	1.813	1.820	11.238	11.749	11.809
	0 a 4	1118	1015	1009	2249	2091	2121
	5 a 9	391	465	466	2601	3116	3039
	10 a 19	237	241	254	3072	3183	3307
	20 a 29	54	54	57	1269	1267	1375
	30 a 49	29	26	24	1088	940	916
	50 a a99	8	8	6	482	470	X
	100 a 249	2	3	3	X	X	454
	250 a 499	1	1	1	X	X	X
	500 ou mais	-	-	-	-	-	-

Continua...

Tabela 4.63 – Numero de Unidades locais e pessoal ocupado, nos serviços, por faixa de pessoal, segundo a atividade econômica- Rondônia- 2015 – 2017

Continua...

Classificação Nacional de Atividades Econômicas (CNAE 2.0)	Faixas de pessoal ocupado	Número de unidades locais			Pessoal ocupado total		
		2015	2016	2017	2015	2016	2017
<b>Informação e comunicação</b>	Total	544	526	526	3481	3545	3715
	0 a 4	350	328	318	635	588	558
	5 a 9	104	98	104	687	639	681
	10 a 19	55	63	64	745	836	858
	20 a 29	17	19	22	397	455	531
	30 a 49	11	12	11	384	463	407
	50 a 99	4	3	4	295	X	312
	100 a 249	3	3	3	338	X	368
	250 a 499	-	-	-	-	-	-
	500 ou mais	-	-	-	-	-	-
<b>Atividades financeiras, de seguros e serviços relacionados</b>	Total	492	502	535	4978	4951	5178
	0 a 4	267	250	251	X	490	529
	5 a 9	102	117	131	680	792	864
	10 a 19	56	69	87	725	917	1129
	20 a 29	33	35	35	780	826	853
	30 a 49	18	16	20	661	567	724
	50 a 99	11	9	7	731	601	523
	100 a 249	4	6	4	X	758	556
	250 a 499	1	-	-	X	-	-
	500 ou mais	-	-	-	-	-	-
<b>Atividades imobiliárias</b>	Total	184	203	223	0,23	0,25	0,22
	0 a 4	139	161	183	0,07	0,08	0,1
	5 a 9	31	24	25	0,05	0,04	0,04
	10 a 19	10	12	10	0,04	X	0,03
	20 a 29	1	3	3	X	X	X
	30 a 49	2	1	1	X	X	X
	50 a 99	-	-	1	-	-	X
	100 a 249	1	2	-	X	X	-
	250 a 499	-	-	-	-	-	-
	500 ou mais	-	-	-	-	-	-
<b>Atividades profissionais, científicas e técnicas</b>	Total	1232	1172	1279	6882	5546	6771
	0 a 4	907	817	913	1653	1600	1756
	5 a 9	205	231	246	1366	1515	1631
	10 a 19	88	93	95	1132	1221	1233
	20 a 29	14	20	12	335	482	293
	30 a 49	9	3	6	361	X	229
	50 a 99	6	7	4	371	446	272
	100 a 249	2	1	2	X	X	X
	250 a 499	-	-	-	-	-	-
	500 ou mais	1	-	1	X	-	X
<b>Atividades administrativas e serviços complementares</b>	Total	1005	927	1004	1997	1958	2075
	0 a 4	334	350	361	2116	2182	2308
	5 a 9	135	144	126	1787	1864	1666
	10 a 19	34	41	43	X	977	1019
	20 a 29	30	22	21	1163	881	X
	30 a 49	21	28	20	1461	1970	1238
	50 a 99	20	21	28	3191	3497	4335
	100 a 249	12	9	2	4690	3403	X
	250 a 499	1	3	7	X	2239	4622
	500 ou mais	1005	927	1004	1997	1958	2075

Tabela 4.63 – Numero de Unidades locais e pessoal ocupado, nos serviços, por faixa de pessoal, segundo a atividade econômica- Rondônia- 2015 - 2017

Classificação Nacional de Atividades Econômicas (CNAE 2.0)	Faixas de pessoal ocupado	Número de unidades locais			Pessoal ocupado total			conclusão
		2015	2016	2017	2015	2016	2017	
<b>Educação</b>	Total	699	663	1015	12658	13630	13959	
	0 a 4	340	284	615	568	X	601	
	5 a 9	165	174	187	1100	1151	1243	
	10 a 19	94	98	101	1220	1297	1347	
	20 a 29	24	23	26	X	535	646	
	30 a 49	36	36	38	1394	1379	1462	
	50 a 99	14	24	26	1015	1703	1810	
	100 a 249	18	15	14	2564	2035	1946	
	250 a 499	3	4	3	X	X	950	
	500 ou mais	5	5	5	3356	3826	3954	
<b>Saúde humana e serviços sociais</b>	Total	1121	1068	1192	9085	10164	11322	
	0 a 4	804	719	787	1604	1560	1687	
	5 a 9	184	203	239	1172	1272	1525	
	10 a 19	64	73	88	852	1008	1155	
	20 a 29	25	25	24	586	X	X	
	30 a 49	16	20	21	X	750	789	
	50 a 99	12	10	15	764	616	959	
	100 a 249	14	11	11	2294	1783	1887	
	250 a 499	1	6	6	X	1633	1847	
	500 ou mais	1	1	1	X	X	X	
<b>Artes, cultura, esporte e recreação</b>	Total	259	210	222	356	339	346	
	0 a 4	44	49	56	303	333	384	
	5 a 9	22	21	16	274	X	X	
	10 a 19	2	1	2	X	X	X	
	20 a 29	1	1	-	X	X	-	
	30 a 49	-	-	-	-	-	-	
	50 a 99	-	-	-	-	-	-	
	100 a 249	-	-	-	-	-	-	
	250 a 499	-	-	-	-	-	-	
	500 ou mais	-	-	-	-	-	-	
<b>Outras atividades de serviços</b>	Total	4800	3651	3544	16735	17341	18034	
	0 a 4	4077	2894	2783	3974	3698	3961	
	5 a 9	398	424	442	2545	2689	2826	
	10 a 19	197	203	193	2456	2571	2506	
	20 a 29	59	57	49	1391	X	X	
	30 a 49	28	35	37	X	X	1364	
	50 a 99	22	19	19	1492	1309	X	
	100 a 249	17	12	14	X	X	X	
	250 a 499	1	6	6	X	1633	1847	
	500 ou mais	1	1	1	X	X	X	

Fonte: Instituto Brasileiro de Geografia e Estatística – IBGE- - Cadastro Central de Empresas.

Nota:Os dados com menos de 3 (três) informantes estão desidentificados com o caracter

## TRANSPORTE

Tabela 4.64 - Movimento operacional da rede Infraero - Rondônia – 2015 - 2017

Discriminação	2015	2016	2017
Aeronaves (unid)			
Domésticas	13.652	12.056	11.055
Internacional	28	12	6
Total	13.680	12.068	11.061
Passageiros (unid)			
Domésticas	933.666	840.026	794.109
Internacional	0	0	0
Total	933.666	840.026	794.109
Carga aérea e Correios (kg)			
Domésticas	2.810	1.932	2.067
Internacional	0	0	0
Total	2.810	1.932	2.067

Fonte: Empresa Brasileira de Infra-estrutura Aeroportuária - INFRAERO

Tabela 4.65 - Frota de veículos por tipo - Rondônia – 2015 - 2017

Veículos	2015	2016	2017
<b>Automóvel/camioneta</b>	261.996	255.545	266.709
<b>Caminhão</b>	29.262	29.982	30.522
<b>Caminhão trator</b>	5.898	6.135	6.410
<b>Caminhonete</b>	70.643	83.100	88.034
<b>Outros</b>	34	40	47
<b>Ciclomotor</b>	936	2.281	2.597
<b>Microônibus</b>	1.129	1.204	1.231
<b>Moto</b>	461.021	370.172	381.743
<b>ônibus</b>	5.341	5.708	5.953
<b>Reboque</b>	11.388	12.727	13.715
<b>Semi-reboque</b>	10.772	11.170	11.690
<b>Side-car</b>	28	40	40
<b>Trator de esteiras</b>	41	43	43
<b>Triciclo</b>	294	311	320
<b>Utilitário</b>	2.639	3.084	3.426
<b>Total</b>	861.422	905.487	941.218

Fonte: Departamento Estadual de Trânsito de Rondônia - Detran-RO

Tabela 4.66 - Frota de veículos por município - Rondônia – 2015 - 2017

Município	2015	2016	2017
<b>Alta Floresta D'Oeste</b>	12.620	13.079	13.493
<b>Alto Alegre dos Parecis</b>	4.262	4.473	4.635
<b>Alto Paraíso</b>	6.669	7.056	7.367
<b>Alvorada D'Oeste</b>	7.176	7.347	7.621
<b>Ariquemes</b>	64.274	67.281	70.030
<b>Buritis</b>	17.002	18.281	19.409
<b>Cabixi</b>	2.882	3.041	3.174
<b>Cacaulândia</b>	1.878	1.922	1.973
<b>Cacoal</b>	57.477	60.703	63.530
<b>Campo Novo de Rondônia</b>	2.482	2.629	2.818

continua

Tabela 4.66 - Frota de veículos por município - Rondônia – 2015 - 2017

Município	conclusão		
	2015	2016	2017
Candeias do Jamari	5.137	5.504	5.848
Castanheiras	1.033	1.075	1.128
Cerejeiras	10.338	1.714	11.153
Colorado do Oeste	11.052	11.414	11.851
Corumbiara	3.126	3.348	3.586
Costa Marques	3.785	3.997	4.204
Cujubim	5.241	5.595	5.769
Espigão D'Oeste	15.804	16.614	17.734
Governador Jorge Teixeira	3.512	3.709	3.852
Guajará-Mirim	15.974	16.467	16.879
Itapuã do Oeste	2.536	2.710	2.906
Jaru	33.720	34.787	36.002
Ji-Paraná	81.098	84.837	88.191
Machadinho D'Oeste	11.982	12.671	13.440
Ministro Andreazza	4.389	4.587	4.695
Mirante da Serra	6.057	6.154	6.336
Monte Negro	6.301	6.491	6.689
Nova Brasilândia D'Oeste	8.346	8.576	8.873
Nova Mamoré	7.770	8.326	8.727
Nova União	2.616	2.808	3.047
Novo Horizonte do Oeste	3.778	3.908	4.072
Ouro Preto do Oeste	24.494	25.204	25.945
Parecis	1.465	1.601	1.731
Pimenta Bueno	21.398	22.159	23.063
Pimenteiras do Oeste	439	465	514
Porto Velho	246.571	255.288	264.198
Presidente Médici	9.517	10.015	10.569
Primavera de Rondônia	1.166	1.282	1.382
Rio Crespo	902	1.005	1.117
Rolim de Moura	36.521	38.435	40.262
Santa Luzia D'Oeste	4.196	4.356	4.472
São Felipe D'Oeste	2.422	2.528	2.679
São Francisco do Guaporé	6.819	7.238	7.766
São Miguel do Guaporé	8.654	9.129	9.667
Seringueiras	4.845	5.085	5.334
Teixeirópolis	1.933	2.091	2.241
Theobroma	3.005	3.254	3.447
Urupá	6.117	6.439	6.728
Vale do Anari	2.552	2.847	3.051
Vale do Paraíso	2.928	3.142	3.374
Vilhena	52.403	54.390	57.787
<b>Total</b>	<b>861.422</b>	<b>2.872</b>	<b>3.037</b>

Fonte: Departamento Estadual de Trânsito de Rondônia - Detran-RO

Tabela 4.67 – Quantidade de condutores por sexo e categoria - Rondônia – 2015 - 2017

Discriminação	categoria										Total	Total Geral
		A	AB	AC	AD	AE	B	C	D	E		
<b>2015</b>	Masculino	23.161	297.115	31.161	22.448	11.367	47.476	15.455	11.184	6.426	465.793	688.694
	Feminino	17.251	144.482	894	358	84	59.095	496	202	39	222.901	
<b>2016</b>	Masculino	23.665	310.708	31.331	22.962	11.702	49.372	15.556	11.330	6.502	23.665	720.123
	Feminino	17.953	154.668	895	367	84	62.288	496	205	39	17.953	
<b>2017</b>	Masculino	24.079	321.908	31.440	23.389	11.964	50.883	15.608	11.415	6.567	24.079	745.073
	Feminino	18.520	162.498	897	378	87	64.709	496	205	39	18.520	

Fonte: Departamento Estadual de Trânsito de Rondônia - Detran-RO

# ***FINANÇAS PÚBLICAS***

## FINANÇAS PÚBLICAS

Tabela 5.0 - Arrecadação de impostos e contribuições federais - Rondônia- 2015 – 2017

(R\$)

Discriminação	2015	2016	2017
Imposto sobre importação	395.835	384.958	491.666
Imposto sobre exportação	546	3.415	-95
Imposto sobre Produtos Industrializados (IPI)	24.109.561	23.252.454	35.434.410
Fumo	-	25	0
Bebidas	784.784	2.411.664	2.029.872
Automóveis	108.656	119.724	87.103
Vinculado à importação	55.670	8.018	816.116
Outros	23.160.451	20.713.022	32.501.319
Imposto sobre a Renda Total	572.185.901	617.544.788	650.880.025
IRPF	122.653.780	131.816.337	151.167.876
IRPJ	226.720.439	246.214.595	248.005.585
Retido na fonte	222.811.682	239.513.855	251.706.564
Rendimentos do trabalho	188.602.794	201.434.774	211.911.561
Rendimentos de capital	23.031.668	28.832.326	26.614.639
Remessas para o exterior	3.512.275	1.629.266	1.755.836
Outros rendimentos	7.664.945	7.617.490	11.424.529
Imposto sobre Operações Financeiras (IOF)	20.724.775	24.065.102	49.904.364
Imposto Territorial Rural (ITR)	4.057.435	5.525.735	5.657.234
COFINS	352.802.704	415.633.346	377.803.111
Contribuição para o PIS/PASEP	151.586.068	174.462.401	166.830.812
CSLL	158.355.650	173.791.322	176.958.821
Contribuição para o FUNDAF	...	...	...
CPSSS - Contrib.Plano de Seg. Social Serv. Públ	198.494.585	205.695.482	258.239.083
Outras receitas administradas	56.629.624	97.415.467	172.172.487

Fonte: Superintendência da Receita Federal

Tabela 5.1 - Arrecadação de impostos e contribuições Estaduais - Rondônia-2015 – 2017

(R\$mil)

Discriminação	2015	2016	2017
ICMS	3.187.578.449	3.164.247.089	3.308.934.655
IPVA	241.770.635	255.028.232	269.592.407
ITCD	9.585.695	15.985.848	9.885.145
Taxas	4.996.364	4.596.212	4.383.161
Multas	16.760.669	14.261.613	12.861.089
Outras Receitas	125.325.167	129.526.764	152.707.219

Fonte: SEFIN-GCBT/RO

Tabela 5.2- Receitas e despesas orçamentárias - Rondônia-2015 – 2017

(R\$)

Discriminação	2015	2016	2017
Receita Total	7.319.773.982	17673115704	R\$14.129.817.140,29
Receitas Correntes	7.806.005.353	8.727.820.718,27	R\$ 8.773.108.082,90
Receita Tributária	3.505.212.929	3.785.221.554,77	R\$ 4.002.688.477,68
Receitas de Contribuições	232.870.302	R\$ 283.005.345,57	R\$ 291.685.254,07
Receita Patrimonial	145.577.828	R\$ 379.300.832,06	R\$ 336.822.282,22
Receita de Serviços	201.639.902	R\$ 220.031.739,47	R\$ 269.113.505,57
Outras Receitas Correntes	436.512.158	R\$ 293.719.221,17	R\$ 324.291.921,56
Receitas de Capital	252.117.801	R\$ 169.585.338,61	R\$ 98.241.963,84
Operações de Crédito	175.778.067	R\$ 117.241.365,75	R\$ 33.865.652,45

Fonte: SEFIN-GCBT/RO



Tabela 5.3- Receitas e despesas orçamentárias - Rondônia– 2015 - 2017

(R\$)

Discriminação	2015	2016	2017
Alienação de Bens	750.935	00	-
Amortização de Empréstimos	5.266	-	-
Transferências de Capital	75.583.533	R\$ 52.343.972,86	R\$ 64.376.311,39
Despesa Total	7.319.773.982	12.954.150.958,02	15.989.158.915,14
Despesas Correntes	6.323.120.697	5.665.706.392,50	6.656.014.349,06
Pessoal e Encargos Sociais	3.347.267.861	3.733.340.309,86	4.126.804.591,72
Juros e Encargos da Dívida	98.257.248	67.405.142,00	49.887.436,56
Outras Despesas Correntes	2.877.595.588	1.864.960.940,64	2.479.322.320,78
Despesas de Capital	882.025.691	811.369.086,51	1.338.565.108,51
Investimentos	685.944.369	672.636.989,51	1.190.508.049,24
Inversões Financeiras	63.075.722	6.245.239,00	13.879.198,10
Amortização da Dívida	133.005.600	132.486.858,00	134.177.861,17

Fonte: SEFIN-GCBT/RO

Tabela 5.4- Transferências constitucionais -Rondônia-2015 – 2017

(R\$)

Discriminação	FPE	IPI	IOF	ITR	FUNDEB	FPM
2015	1.720.492.021	13.725.145	380.373	2.322.910	690.681.838	718.391.077
2016	2.027.841.687,51	12.446.139,32	459.166,14	-	741.984.088,05	-
2017	R\$1.897.458.345,15	R\$15.592.719,87	R\$91.621,04	-	R\$713.140.118,30	-

Fonte: Ministério da Fazenda/Secretaria do Tesouro Nacional